



ภาคผนวก ก

สำเนาประธานบัตร



ฉบับนี้สำหรับผู้ถือประทานบัตรเก็บไว้



แบบ  
ลำดับ

ประทานบัตร  
เพื่อการทำเหมืองประเภทที่ ๒

ประทานบัตรเลขที่...๓๓๒๑๐/๑๖๕๑๔.....

ออกให้แก่.....บริษัท นูญติลาวัฒน์ จำกัด.....อายุ.....ปี สัญชาติไทย.....  
หมายเลขบัตรประจำตัวประชาชน/ ทะเบียนนิติบุคคลเลขที่.....๐๒๐๕๕๖๒๐๑๕๕๕๐.....  
อยู่บ้านเลขที่/สำนักงานเลขที่.....๒๐๗/๔.....ต.รอก/ชอย.....  
ถนน.....หมู่ที่.....๔.....ตำบล/แขวง.....คลองกู่.....  
อำเภอ/เขต.....บ้านบึง.....จังหวัด.....ชลบุรี.....  
เพื่อให้ทำเหมืองแร่ประเภทที่ ๒ ชนิดแร่.....หินอุตสาหกรรมชนิดหินแกรนิตเพื่ออุตสาหกรรมก่อสร้าง.....  
ณ ตำบล.....คลองกู่.....อำเภอ.....บ้านบึง.....จังหวัด.....ชลบุรี.....  
มีอายุ.....๓๐.....ปี นับแต่วันที่.....๒๔.....เดือน ธันวาคม พ.ศ. ๒๕๖๕ ถึงวันที่.....๒๗.....เดือน ธันวาคม พ.ศ. ๒๕๙๕.....  
จำนวนเนื้อที่.....๔๐๔.....ไร่.....งาน.....๖๖.....ตารางวา ตามแผนที่แนบท้ายประทานบัตรฉบับนี้  
โดยมีเงื่อนไขสาระสำคัญที่กำหนดไว้ตามลำดับ ดังต่อไปนี้

- |  |                      |
|--|----------------------|
| (๑) แผนที่แนบท้ายประทานบัตร                                      | แสดงไว้ในลำดับที่ ๒  |
| (๒) เงื่อนไขการอนุญาตประทานบัตร                                  | แสดงไว้ในลำดับที่ ๓  |
| (๓) แผนผังโครงการทำเหมือง  | แสดงไว้ในลำดับที่ ๔  |
| (๔) มาตรการป้องกันและแก้ไขผลกระทบสิ่งแวดล้อม                     | แสดงไว้ในลำดับที่ ๕  |
| (๕) บันทึกข้อตกลงการจ่ายผลประโยชน์พิเศษแก่รัฐ                    | แสดงไว้ในลำดับที่ ๖  |
| (๖) บันทึกการต่ออายุประทานบัตร                                   | แสดงไว้ในลำดับที่ ๗  |
| (๗) บันทึกการโอนประทานบัตร                                       | แสดงไว้ในลำดับที่ ๘  |
| (๘) บันทึกการสวมสิทธิ  | แสดงไว้ในลำดับที่ ๙  |
| (๙) บันทึกการเปลี่ยนชื่อหรือสถานภาพ                              | แสดงไว้ในลำดับที่ ๑๐ |
| (๑๐) บันทึกการเปลี่ยนแปลง กรณีขอเพิ่มเติมชนิดของแร่ที่จะทำเหมือง |                      |
| วิธีการทำเหมือง แผนผังโครงการทำเหมือง เงื่อนไขเพิ่มเติม และ      |                      |
| ประเภทของการทำเหมือง   | แสดงไว้ในลำดับที่ ๑๑ |
| (๑๑) บันทึกการรับช่วงการทำเหมือง                                 | แสดงไว้ในลำดับที่ ๑๒ |
| (๑๒) บันทึกการเปลี่ยนแปลงการคืนพื้นที่บางส่วน                    | แสดงไว้ในลำดับที่ ๑๓ |
| (๑๓) แผนงานที่แสดงการเปลี่ยนแปลงเขตการคืนพื้นที่บางส่วน          | แสดงไว้ในลำดับที่ ๑๔ |

ออกให้ ณ วันที่.....๒๔.....เดือน ธันวาคม พ.ศ. ๒๕๖๕.....



อธิบดีกรมอุตสาหกรรมพื้นฐานและการเหมืองแร่

ลำดับที่ ๒

แผนที่แนบท้ายประทานบัตรที่.....๓๓๒๑๐ / ๑๖๕๑๔.....

คำขอที่.....๔./๒๕๖๓.....

ลำดับชุด L 7018 ระยะเวลาที่ 5235 III

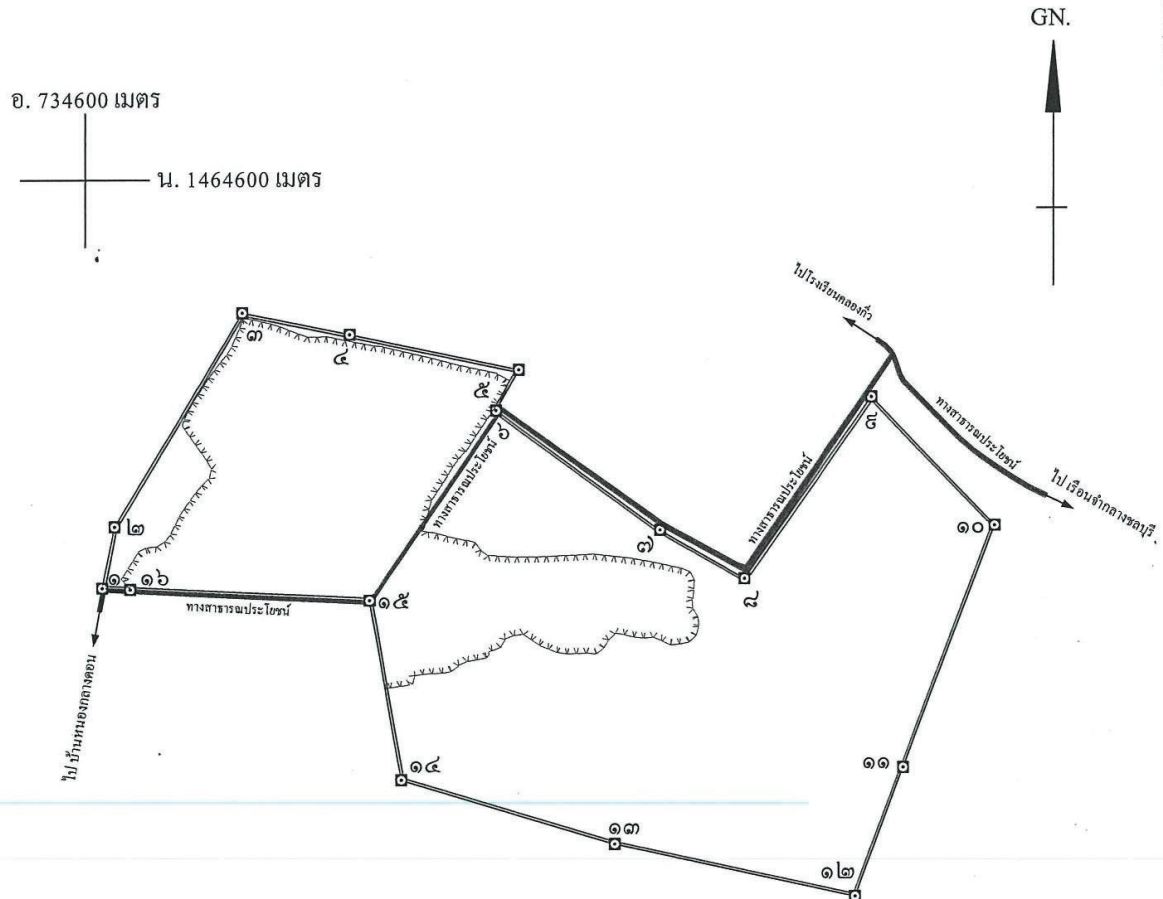

เนื้อที่.....๔๐๔.....ไร่.....งาน.....๖๖.....ตารางวา

มาตราส่วน.....๑:๑๐,๐๐๐.....

จากมุมหมายเลข.....๑.....ถึงมุมหมายเลข.....๒.....ทิศ.....๑๑.....องศา.....๒๗.....ลิปดา ระยะ.....๕๖.๐๓๑.....เมตร  
 จากมุมหมายเลข.....๒.....ถึงมุมหมายเลข.....๓.....ทิศ.....๓๑.....องศา.....๐๕.....ลิปดา ระยะ.....๓๘๒.๔๔๓.....เมตร  
 จากมุมหมายเลข.....๓.....ถึงมุมหมายเลข.....๔.....ทิศ.....๑๐๑.....องศา.....๒๒.....ลิปดา ระยะ.....๑๖๓.๕๖๓.....เมตร  
 จากมุมหมายเลข.....๔.....ถึงมุมหมายเลข.....๕.....ทิศ.....๑๐๑.....องศา.....๓๘.....ลิปดา ระยะ.....๒๗๐.๕๑๔.....เมตร  
 จากมุมหมายเลข.....๕.....ถึงมุมหมายเลข.....๖.....ทิศ.....๒๐๕.....องศา.....๓๖.....ลิปดา ระยะ.....๗๑.๗๕๕.....เมตร

ลำดับที่ ๒

จากมุมหมายเลข.....๖.....ถึงมุมหมายเลข.....๗.....	ทิศ.....๑๒๖.....	องศา.....๑๑.....	ลิปดา.....	ระยะ.....๓๐๘.๐๖๓.....	เมตร
จากมุมหมายเลข.....๗.....ถึงมุมหมายเลข.....๘.....	ทิศ.....๑๑๕.....	องศา.....๓๒.....	ลิปดา.....	ระยะ.....๑๕๕.๘๑๖.....	เมตร
จากมุมหมายเลข.....๘.....ถึงมุมหมายเลข.....๙.....	ทิศ.....๑๕.....	องศา.....๑๐.....	ลิปดา.....	ระยะ.....๓๔๐.๖๑๒.....	เมตร
จากมุมหมายเลข.....๙.....ถึงมุมหมายเลข.....๑๐.....	ทิศ.....๑๓๖.....	องศา.....๐๔.....	ลิปดา.....	ระยะ.....๒๖๔.๐๒๖.....	เมตร
จากมุมหมายเลข.....๑๐.....ถึงมุมหมายเลข.....๑๑.....	ทิศ.....๒๐๐.....	องศา.....๕๖.....	ลิปดา.....	ระยะ.....๓๕๗.๓๒๐.....	เมตร
จากมุมหมายเลข.....๑๑.....ถึงมุมหมายเลข.....๑๒.....	ทิศ.....๒๐๐.....	องศา.....๕๕.....	ลิปดา.....	ระยะ.....๒๐๕.๕๒๖.....	เมตร
จากมุมหมายเลข.....๑๒.....ถึงมุมหมายเลข.....๑๓.....	ทิศ.....๒๘๒.....	องศา.....๑๓.....	ลิปดา.....	ระยะ.....๓๘๐.๐๑๖.....	เมตร
จากมุมหมายเลข.....๑๓.....ถึงมุมหมายเลข.....๑๔.....	ทิศ.....๒๘๖.....	องศา.....๓๕.....	ลิปดา.....	ระยะ.....๓๔๓.๑๔๖.....	เมตร
จากมุมหมายเลข.....๑๔.....ถึงมุมหมายเลข.....๑๕.....	ทิศ.....๓๕๐.....	องศา.....๐๔.....	ลิปดา.....	ระยะ.....๒๖๘.๗๐๔.....	เมตร
จากมุมหมายเลข.....๑๕.....ถึงมุมหมายเลข.....๑๖.....	ทิศ.....๒๖๒.....	องศา.....๓๕.....	ลิปดา.....	ระยะ.....๓๖๕.๖๕๘.....	เมตร
จากมุมหมายเลข.....๑๖.....ถึงมุมหมายเลข.....๑.....	ทิศ.....๒๖๒.....	องศา.....๔๐.....	ลิปดา.....	ระยะ.....๔๒๕.๕๓๔.....	เมตร
จากมุมหมายเลข.....ถึงมุมหมายเลข.....	ทิศ.....	องศา.....	ลิปดา.....	ระยะ.....	เมตร
จากมุมหมายเลข.....ถึงมุมหมายเลข.....	ทิศ.....	องศา.....	ลิปดา.....	ระยะ.....	เมตร
จากมุมหมายเลข.....ถึงมุมหมายเลข.....	ทิศ.....	องศา.....	ลิปดา.....	ระยะ.....	เมตร
จากมุมหมายเลข.....ถึงมุมหมายเลข.....	ทิศ.....	องศา.....	ลิปดา.....	ระยะ.....	เมตร
จากมุมหมายเลข.....ถึงมุมหมายเลข.....	ทิศ.....	องศา.....	ลิปดา.....	ระยะ.....	เมตร
จากมุมหมายเลข.....ถึงมุมหมายเลข.....	ทิศ.....	องศา.....	ลิปดา.....	ระยะ.....	เมตร
จากมุมหมายเลข.....ถึงมุมหมายเลข.....	ทิศ.....	องศา.....	ลิปดา.....	ระยะ.....	เมตร
จากมุมหมายเลข.....ถึงมุมหมายเลข.....	ทิศ.....	องศา.....	ลิปดา.....	ระยะ.....	เมตร
จากมุมหมายเลข.....ถึงมุมหมายเลข.....	ทิศ.....	องศา.....	ลิปดา.....	ระยะ.....	เมตร
จากมุมหมายเลข.....ถึงมุมหมายเลข.....	ทิศ.....	องศา.....	ลิปดา.....	ระยะ.....	เมตร
จากมุมหมายเลข.....ถึงมุมหมายเลข.....	ทิศ.....	องศา.....	ลิปดา.....	ระยะ.....	เมตร
จากมุมหมายเลข.....ถึงมุมหมายเลข.....	ทิศ.....	องศา.....	ลิปดา.....	ระยะ.....	เมตร
จากมุมหมายเลข.....ถึงมุมหมายเลข.....	ทิศ.....	องศา.....	ลิปดา.....	ระยะ.....	เมตร
จากมุมหมายเลข.....ถึงมุมหมายเลข.....	ทิศ.....	องศา.....	ลิปดา.....	ระยะ.....	เมตร
จากมุมหมายเลข.....ถึงมุมหมายเลข.....	ทิศ.....	องศา.....	ลิปดา.....	ระยะ.....	เมตร

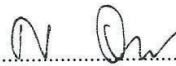
ลายมือชื่อ..... .....ผู้เขียน

(.....นางสาวศิวพร จิตต์มั่น.....)

ลายมือชื่อ..... .....ผู้ทวน

(.....นายอนุสรณ์ ศรีสุวรรณ.....)

ลายมือชื่อ..... .....ผู้ตรวจ

(.....นายวีระศักดิ์ สาทรานนท์.....)



## เงื่อนไขในการออกประทานบัตร

ผู้ถือประทานบัตรต้องปฏิบัติตามเงื่อนไขในการออกประทานบัตรเกี่ยวกับเรื่องที่กำหนดไว้ ดังต่อไปนี้

ข้อ ๑ วันเปิดการทำเหมืองครั้งแรกหลังได้รับประทานบัตร ภายในวันที่ .....

ผู้ถือประทานบัตรต้องเปิดการทำเหมืองภายในหนึ่งปีนับตั้งแต่วันที่ได้รับประทานบัตร

ข้อ ๒ การให้ความคุ้มครองแก่คนงานและความปลอดภัยแก่บุคคลภายนอกที่มีได้กำหนดไว้ในประกาศกระทรวงอุตสาหกรรมที่ออกตามความในมาตรา ๓๒ แห่งพระราชบัญญัติแร่ พ.ศ. ๒๕๖๐  
ต้องปฏิบัติตามมาตรการรักษาความปลอดภัยในเรื่องการรักษาความปลอดภัยในการทำเหมือง  
และส่งเสริมสวัสดิภาพของคนงาน ตามมาตรการที่กำหนดไว้ในแผนผังโครงการทำเหมืองแร่  
แนบท้ายประทานบัตรฉบับนี้

ข้อ ๓ มาตรการในการป้องกันและแก้ไขผลกระทบสิ่งแวดล้อม และการเฝ้าระวังให้เป็นไปตามเงื่อนไขที่กำหนดในรายงานการวิเคราะห์ผลกระทบสิ่งแวดล้อม

ข้อ ๔ ต้องทำและดำเนินการตามแผนการฟื้นฟูระหว่างการทำเหมืองและสิ้นสุดการทำเหมือง

ข้อ ๕ การให้ผลประโยชน์พิเศษแก่รัฐ

ต้องให้ผลประโยชน์พิเศษแก่รัฐ ตามบันทึกข้อตกลงการจ่ายผลประโยชน์พิเศษแก่รัฐ

กรณีการขอประทานบัตร เลขที่ ขบ ๓๓๒๑๐/๑ ลงวันที่ ๑๐ สิงหาคม ๒๕๖๕

ข้อ ๖ ต้องจัดทำประกันภัยความรับผิดชอบต่อชีวิต ร่างกาย ทรัพย์สินของบุคคลภายนอก และต้องวางหลักประกันการฟื้นฟูสภาพพื้นที่ทำเหมือง และเยียวยาผู้ได้รับผลกระทบจากการทำเหมืองตามที่คณะกรรมการแร่กำหนด ตามมาตรา ๖๘(๙) ส่งให้กรมอุตสาหกรรมพื้นฐานและการเหมืองแร่ ภายใน ๖๐ วันนับแต่วันที่ได้รับอนุญาตประทานบัตร

การชำระเบี้ยประกันตามกรมธรรม์ประกันภัยให้ส่งหลักฐานให้กรมอุตสาหกรรมพื้นฐานและการเหมืองแร่ทราบภายในสามสิบวันนับแต่วันที่ครบกำหนดวันชำระแต่ละงวดตามสัญญา

ข้อ ๗ ในการทำเหมือง ถ้าได้พบโบราณวัตถุ ซากดึกดำบรรพ์ แร่หรือสิ่งที่มีโครงสร้างทางธรณีวิทยาที่มีลักษณะทางกายภาพเป็นพิเศษอันมีคุณค่าเกี่ยวกับการศึกษา วิจัยหรืออนุรักษ์ นอกจากจะต้องปฏิบัติตามกฎหมายว่าด้วยโบราณสถาน โบราณวัตถุ ศิลปวัตถุ และพิพิธภัณฑสถานแห่งชาติ และกฎหมายว่าด้วยการคุ้มครองซากดึกดำบรรพ์แล้ว ผู้ถือประทานบัตรจะต้องแจ้งการพบนั้นต่อเจ้าพนักงานอุตสาหกรรมแร่ประจำท้องถิ่นโดยพลัน

ข้อ ๘ ต้องปฏิบัติตามมาตรการและเงื่อนไขตามที่กฎหมายกำหนดไว้ และเงื่อนไขที่กำหนดเพิ่มเติมที่คณะกรรมการแร่เห็นชอบให้กำหนดเป็นเงื่อนไขในการอนุญาตประทานบัตร โดยให้เข้าร่วมโครงการและได้รับมาตรฐานเหมืองแร่สีเขียว (Green Mining) หรือมาตรฐานความรับผิดชอบต่อสังคมของผู้ประกอบการอุตสาหกรรมแร่ (CSR-DPIM) ของกรมอุตสาหกรรมพื้นฐานและการเหมืองแร่ ภายในระยะเวลา ๕ ปี หลังจากได้รับอนุญาตเปิดการทำเหมืองตามแผนผังโครงการทำเหมืองที่ขอประทานบัตรและให้รักษามาตรฐานดังกล่าวอย่างต่อเนื่อง

## แผนผังโครงการทำเหมือง

ตามรายละเอียดแผนผังโครงการทำเหมืองแร่  
หินอุตสาหกรรมชนิดหินแกรนิตเพื่ออุตสาหกรรมก่อสร้าง  
โดยวิธีเหมืองเปิด  
สำหรับคำขอประทานบัตรที่ ๔/๒๕๖๓  
หมายเลขหลักหมายเขตเหมืองแร่ที่ ๓๓๒๑๐  
ที่ตำบลคลองกู่ อำเภอบ้านบึง จังหวัดชลบุรี  
ฉบับลงวันที่ ๒๗ กรกฎาคม ๒๕๖๕ ที่ผ่านการตรวจสอบ  
โดยสำนักงานอุตสาหกรรมพื้นฐานและการเหมืองแร่ เขต ๖  
ตามสำเนาหนังสือ ที่ อก ๐๕๑๖/๐๗๑๔ ลงวันที่ ๒๗ กรกฎาคม ๒๕๖๕  
แนบท้ายประทานบัตรฉบับนี้

## มาตรการป้องกันและแก้ไขผลกระทบสิ่งแวดล้อม

ตามรายงานการประเมินผลกระทบสิ่งแวดล้อมโครงการทำเหมืองแร่  
หินอุตสาหกรรมชนิดหินแกรนิตเพื่ออุตสาหกรรมก่อสร้าง

โดยวิธีเหมืองเปิด

สำหรับคำขอประทานบัตรที่ ๔/๒๕๖๓

หมายเลขหลักหมายเขตเหมืองแร่ที่ ๓๓๒๑๐

ที่ตำบลคลองกิว อำเภอบ้านบึง จังหวัดชลบุรี

และมาตรการป้องกันและแก้ไขผลกระทบสิ่งแวดล้อมที่กำหนดโดย

สำนักงานนโยบายและแผนทรัพยากรธรรมชาติและสิ่งแวดล้อม

ตามหนังสือ ที่ ทส ๑๐๐๙.๒/๙๖๐๙ ลงวันที่ ๑๔ มิถุนายน ๒๕๖๕

และตามบันทึกข้อตกลงการปฏิบัติตามหลักเกณฑ์การจัดตั้งกองทุนเฝ้าระวังสุขภาพ

และกองทุนพัฒนาหมู่บ้านรอบพื้นที่เหมืองแร่

ฉบับลงวันที่ ๒๓ เมษายน ๒๕๖๕

และบันทึกข้อตกลงยินยอมปฏิบัติตามมาตรการและเงื่อนไขตามที่กฎหมายกำหนดไว้

และเงื่อนไขที่กำหนดเพิ่มเติมเป็นเงื่อนไขในประทานบัตร

ฉบับลงวันที่ ๑๖ ธันวาคม ๒๕๖๕

แนบท้ายประทานบัตรฉบับนี้

## บันทึกข้อตกลงการจ่ายผลประโยชน์พิเศษแก่รัฐ

ตามบันทึกข้อตกลงเลขที่.....ลงวันที่.....  
 ผู้ถือประทานบัตรได้ตกลงจ่ายผลประโยชน์พิเศษแก่รัฐ เป็นเงินทั้งสิ้น.....บาท  
 โดยชำระ ☐ งวดเดียว เป็นเงิน.....บาท  
☐ ผ่อนชำระ .....งวด ๆ ละ.....บาท

หมายเหตุ .....ตามบันทึกข้อตกลงการจ่ายผลประโยชน์พิเศษแก่รัฐ กรณีการขอประทานบัตร  
 เลขที่ ขบ. ๓๓๒๑๐/๑ ลงวันที่ ๑๐ สิงหาคม ๒๕๖๕.....

## บันทึกข้อตกลงการจ่ายผลประโยชน์พิเศษแก่รัฐ (เพิ่มเติม)

ตามบันทึกข้อตกลงเลขที่.....ลงวันที่.....  
 ผู้ถือประทานบัตรได้ตกลงจ่ายผลประโยชน์พิเศษแก่รัฐ เป็นเงินทั้งสิ้น.....บาท  
 โดยชำระ ☐ งวดเดียว เป็นเงิน.....บาท  
☐ ผ่อนชำระ .....งวด ๆ ละ.....บาท

หมายเหตุ .....

### บันทึกการต่ออายุประทานบัตร

ครั้งที่	การต่ออายุประทานบัตร				(ลงชื่อผู้ออกประทานบัตร) อนุญาต
	ต่อให้อีก (ปี)	ตั้งแต่วันที่/เดือน/ปี	ถึงวันที่/เดือน/ปี	รวม (ปี)	



## บันทึกการโอนประทานบัตร

ครั้งที่	การโอนประทานบัตร			(ลงชื่อผู้ออกประทานบัตร) อนุญาต
	ผู้โอน	ผู้รับโอน	ตั้งแต่วันที่	

## บันทึกการสวมสิทธิ

ด้วยสิทธิของผู้ถือประทานบัตรแปลงนี้ได้สิ้นสุดลงแล้วด้วยเหตุ.....

จึงได้อนุญาตสิทธิการทำเหมืองแปลงนี้ ให้แก่.....อายุ.....ปี สัญชาติ.....

อยู่บ้านเลขที่/สำนักงาน.....ตรอก/ซอย.....ถนน.....

หมู่ที่.....ตำบล/แขวง.....อำเภอ/เขต.....จังหวัด.....

ซึ่งเป็นผู้ถือประทานบัตรและมีสิทธิทำเหมืองแร่ตามเงื่อนไขที่กำหนดไว้ในประทานบัตรแปลงนี้ ตั้งแต่วันที่.....

เดือน..... พ.ศ. .... เป็นต้นไป

(.....)

ผู้ออกประทานบัตร

ลงนาม

## บันทึกการเปลี่ยนสถานะหรือเปลี่ยนชื่อ

ครั้งที่	ผู้ถือประทานบัตรเปลี่ยนสถานะหรือเปลี่ยนชื่อ			ผู้บันทึกลงนาม
	จากสถานะหรือชื่อเดิม	เป็นสถานะหรือชื่อใหม่	เมื่อวันที่/เดือน/ปี	

บันทึกการเปลี่ยนแปลง  
กรณีขอเพิ่มเติมชนิดของแร่ที่จะทำเหมือง วิธีการทำเหมือง  
แผนผังโครงการทำเหมือง เจือไนโซเพิ่มเติม และประเภทของการทำเหมือง

ครั้งที่	สาระสำคัญของการเปลี่ยนแปลงฯ	สาระสำคัญของ เงื่อนไขเพิ่มเติม หรือ เข้าหลักเกณฑ์เป็นการทำ เหมืองประเภท.....	(ลงชื่อผู้ออกประทานบัตร) อนุญาต
๑	อนุญาตให้เพิ่มเติมชนิดแร่ที่ทำเหมืองสำหรับ ประทานบัตรแปลงนี้ ขึ้นอีก.....ชนิด คือชนิดแร่..... ..... ตั้งแต่วันที่.....เดือน.....พ.ศ. .... เป็นต้นไป		...../...../.....
	อนุญาตให้เปลี่ยนแปลงวิธีการทำเหมืองจาก วิธี..... เป็นวิธี..... ตั้งแต่วันที่.....เดือน.....พ.ศ. .... เป็นต้นไป		...../...../.....
	อนุญาตให้เปลี่ยนแปลงแผนผังโครงการ ทำเหมืองตามแผนผังโครงการทำเหมืองที่ แนบท้ายประทานบัตรนี้ ที่ได้แก้ไขเพิ่มเติม และแสดงไว้ในลำดับที่ ๔ ตั้งแต่วันที่..... เดือน.....พ.ศ. .... เป็นต้นไป		...../...../.....
๒			

แผนที่แสดงการเปลี่ยนแปลงเขตการค้ำพื้นที่บางส่วน  
ของประธานบัตรที่.....

คำขอค้ำพื้นที่บางส่วนที่.....

ระหว่าง.....

☐
☐

พื้นที่ส่วนที่ขอค้ำ เนื้อที่.....ไร่.....งาน.....ตารางวา

พื้นที่ส่วนที่เหลือทำเหมือง เนื้อที่.....ไร่.....งาน.....ตารางวา

มาตราส่วน.....

จากมุมหมายเลข.....ถึงมุมหมายเลข.....ทิศ.....องศา.....ลิปดา ระยะ.....เมตร  
จากมุมหมายเลข.....ถึงมุมหมายเลข.....ทิศ.....องศา.....ลิปดา ระยะ.....เมตร  
จากมุมหมายเลข.....ถึงมุมหมายเลข.....ทิศ.....องศา.....ลิปดา ระยะ.....เมตร  
จากมุมหมายเลข.....ถึงมุมหมายเลข.....ทิศ.....องศา.....ลิปดา ระยะ.....เมตร  
จากมุมหมายเลข.....ถึงมุมหมายเลข.....ทิศ.....องศา.....ลิปดา ระยะ.....เมตร  
จากมุมหมายเลข.....ถึงมุมหมายเลข.....ทิศ.....องศา.....ลิปดา ระยะ.....เมตร  
จากมุมหมายเลข.....ถึงมุมหมายเลข.....ทิศ.....องศา.....ลิปดา ระยะ.....เมตร  
จากมุมหมายเลข.....ถึงมุมหมายเลข.....ทิศ.....องศา.....ลิปดา ระยะ.....เมตร

ลายมือชื่อ .....ผู้เขียน  
(.....)

ลายมือชื่อ .....ผู้ทวน  
(.....)

ลายมือชื่อ .....ผู้ตรวจ  
(.....)

หมายเหตุ ให้ปรับใช้ได้ตามข้อเท็จจริง

สำเนาจดหมายแจ้งผลการพิจารณารายงานฯ  
และมาตรการป้องกันและแก้ไขผลกระทบสิ่งแวดล้อม  
และมาตรการติดตามตรวจสอบผลกระทบสิ่งแวดล้อม

ที่ ทส ๑๐๐๔/๒/ ๕ ๖ ๐ ๘



สำนักงานนโยบายและแผน  
ทรัพยากรธรรมชาติและสิ่งแวดล้อม  
๑๑๘/๑ อาคารที่ ๒ ถนนพระรามที่ ๖  
แขวงพญาไท เขตพญาไท กรุงเทพฯ ๑๐๕๐๐

๑๕ มิถุนายน ๒๕๖๕

เรื่อง แจ้งผลการพิจารณารายงานการประเมินผลกระทบสิ่งแวดล้อมโครงการทำเหมืองแร่หินอุตสาหกรรมชนิดหินแกรนิต เพื่ออุตสาหกรรมก่อสร้าง ของบริษัท บุญศิลาวัฒน์ จำกัด คำขอประทานบัตรที่ ๔/๒๕๖๓

เรียน กรรมการผู้จัดการบริษัท บุญศิลาวัฒน์ จำกัด

- สิ่งที่ส่งมาด้วย ๑. สำเนาหนังสือบริษัท เอ บี อี เอ็น เอ็นจีเนียริง คอนซัลแตนท์ จำกัด ที่ E055/04/2565 ลงวันที่ ๑ เมษายน ๒๕๖๕
๒. สำเนาหนังสือบริษัท เอ บี อี เอ็น เอ็นจีเนียริง คอนซัลแตนท์ จำกัด ที่ E093/05/2565 ลงวันที่ ๓๑ พฤษภาคม ๒๕๖๕
๓. มาตรการป้องกันและแก้ไขผลกระทบสิ่งแวดล้อมและมาตรการติดตามตรวจสอบผลกระทบสิ่งแวดล้อม ที่โครงการทำเหมืองแร่หินอุตสาหกรรมชนิดหินแกรนิต เพื่ออุตสาหกรรมก่อสร้าง ของบริษัท บุญศิลาวัฒน์ จำกัด คำขอประทานบัตรที่ ๔/๒๕๖๓ ตั้งอยู่ที่ หมู่ที่ ๔ ตำบลคลองกู่ อำเภอบ้านบึง จังหวัดชลบุรี ต้องยึดถือปฏิบัติ อย่างเคร่งครัด

ตามที่ บริษัท บุญศิลาวัฒน์ จำกัด ได้มอบอำนาจให้บริษัท เอ บี อี เอ็น เอ็นจีเนียริง คอนซัลแตนท์ จำกัด จัดทำและเสนอรายงานการประเมินผลกระทบสิ่งแวดล้อมโครงการทำเหมืองแร่หินอุตสาหกรรมชนิดหินแกรนิตเพื่ออุตสาหกรรมก่อสร้าง ของบริษัท บุญศิลาวัฒน์ จำกัด คำขอประทานบัตรที่ ๔/๒๕๖๓ ตั้งอยู่ที่ หมู่ที่ ๔ ตำบลคลองกู่ อำเภอบ้านบึง จังหวัดชลบุรี ให้สำนักงานนโยบายและแผนทรัพยากรธรรมชาติและสิ่งแวดล้อม ดำเนินการตามขั้นตอนการพิจารณารายงาน รายละเอียดตามสิ่งที่ส่งมาด้วย ๑ และ ๒

สำนักงานนโยบายและแผนทรัพยากรธรรมชาติและสิ่งแวดล้อม ได้เสนอรายงานการประเมินผลกระทบสิ่งแวดล้อมโครงการ ดังกล่าว ให้คณะกรรมการผู้ชำนาญการพิจารณารายงานการประเมินผลกระทบสิ่งแวดล้อมโครงการเหมืองแร่ พิจารณาในการประชุมครั้งที่ ๑๓/๒๕๖๕ เมื่อวันที่ ๘ มิถุนายน ๒๕๖๕ คณะกรรมการผู้ชำนาญการฯ มีมติให้ความเห็นชอบรายงานการประเมินผลกระทบสิ่งแวดล้อมโครงการทำเหมืองแร่หินอุตสาหกรรมชนิดหินแกรนิตเพื่ออุตสาหกรรมก่อสร้าง ของบริษัท บุญศิลาวัฒน์ จำกัด คำขอประทานบัตรที่ ๔/๒๕๖๓ ตั้งอยู่ที่ หมู่ที่ ๔ ตำบลคลองกู่ อำเภอบ้านบึง จังหวัดชลบุรี โดยให้ปฏิบัติตาม มาตรการป้องกันและแก้ไขผลกระทบสิ่งแวดล้อมและมาตรการติดตามตรวจสอบผลกระทบสิ่งแวดล้อม อย่างเคร่งครัด รายละเอียดตามสิ่งที่ส่งมาด้วย ๓ และให้ประสานบริษัทที่ปรึกษาเพื่อจัดทำรายงาน เรียงตามลำดับการพิจารณา จำนวน ๑ ฉบับ และรายงานฉบับสมบูรณ์ที่ได้แก้ไขเพิ่มเติมตามที่คณะกรรมการผู้ชำนาญการฯ โครงการเหมืองแร่กำหนดแล้ว จำนวน ๑ ฉบับ พร้อมทั้งจัดทำแผ่นบันทึกข้อมูลในรูปแบบ Portable Document Format (PDF File) จำนวน ๑ แผ่น และ ๘ แผ่น ตามลำดับ เสนอต่อสำนักงาน

นโยบายฯ...

๒

นโยบายฯ ภายในเวลา ๔๕ วัน นับจากวันที่ได้รับแจ้งผลการพิจารณา เพื่อใช้เป็นเอกสารอ้างอิงและส่งให้หน่วยงานที่เกี่ยวข้องต่อไป และหากได้รับอนุญาตโครงการแล้วขอความร่วมมือส่งสำเนาใบอนุญาตพร้อมเงื่อนไขให้สำนักงานนโยบายฯ ทราบด้วย ทั้งนี้ สำนักงานนโยบายฯ ได้มีหนังสือแจ้งบริษัท เอ บี อี เอ็น เอ็นจีเนียริง คอนซัลแตนท์ จำกัด เพื่อดำเนินการในส่วนที่เกี่ยวข้องต่อไปด้วยแล้ว

จึงเรียนมาเพื่อโปรดพิจารณา

ขอแสดงความนับถือ

(นายพิรุณ สัยยะสิทธิ์พานิช)

เลขาธิการ

สำนักงานนโยบายและแผนทรัพยากรธรรมชาติและสิ่งแวดล้อม

กองวิเคราะห์ผลกระทบสิ่งแวดล้อม

โทร. ๐ ๒๒๖๕ ๖๕๐๐ ต่อ ๖๗๘๔

โทรสาร ๐ ๒๒๖๕ ๖๖๑๖

ไปรษณีย์อิเล็กทรอนิกส์ sarabun@onep.go.th



## มาตรการป้องกันและแก้ไขผลกระทบสิ่งแวดล้อม และมาตรการติดตามตรวจสอบผลกระทบสิ่งแวดล้อม

ที่โครงการทำเหมืองแร่หินอุตสาหกรรมชนิดหินแกรนิต  
เพื่ออุตสาหกรรมก่อสร้าง  
ของบริษัท บุญศิลารัตน์ จำกัด คำขอประทานบัตรที่ 4/2563  
ตั้งอยู่ที่ หมู่ที่ 4 ตำบลคลองกiew อำเภอบ้านบึง จังหวัดชลบุรี  
ต้องยึดถือปฏิบัติอย่างเคร่งครัด  
บริษัท บุญศิลารัตน์ จำกัด  
เลขที่ 207/4 หมู่ที่ 4 ตำบลคลองกiew อำเภอบ้านบึง จังหวัดชลบุรี 20220



สำนักงานนโยบายและแผนทรัพยากรธรรมชาติและสิ่งแวดล้อม

บริษัท บุญศิลารัตน์ จำกัด  
บ้านเลขที่ 207/4 หมู่ที่ 4 ตำบลคลองกiew อำเภอบ้านบึง จังหวัดชลบุรี

### หนังสือแสดงเจตจำนง

โดยหนังสือแสดงเจตจำนงฉบับนี้ข้าพเจ้า บริษัท บุญศิลารัตน์ จำกัด สำนักงานใหญ่ตั้งอยู่ 207/4 หมู่ที่ 4 ตำบลคลองกiew อำเภอบ้านบึง จังหวัดชลบุรี 20220 โดยนายสุรัตน์ ศรีโส กรรมการผู้จัดการ ผู้มีอำนาจลงนามผูกพันนิติบุคคล ยินดีปฏิบัติตามเงื่อนไขมาตรการป้องกันและแก้ไขผลกระทบสิ่งแวดล้อม และมาตรการติดตามตรวจสอบผลกระทบสิ่งแวดล้อม ตามที่ปรากฏในรายงานการประเมินผลกระทบสิ่งแวดล้อม โครงการทำเหมืองแร่หินอุตสาหกรรมชนิดหินแกรนิตเพื่ออุตสาหกรรมก่อสร้าง ของบริษัท บุญศิลารัตน์ จำกัด คำขอประทานบัตรที่ 4/2563 ตั้งอยู่ที่ หมู่ที่ 4 ตำบลคลองกiew อำเภอบ้านบึง จังหวัดชลบุรี และตามที่หน่วยงานราชการที่เกี่ยวข้องกำหนด

เพื่อเป็นหลักฐานจึงได้ลงลายมือชื่อพร้อมประทับตราบริษัทฯ ไว้เป็นหลักฐาน

ลงชื่อ นายสุรัตน์ ศรีโส  
(นายสุรัตน์ ศรีโส)  
กรรมการผู้จัดการ  
ของบริษัท บุญศิลารัตน์ จำกัด





รายงานแผนและผลการดำเนินงาน  
ด้านการฟื้นฟูพื้นที่ที่ผ่านการทำเหมือง

สำเนา

บริษัท บุญศิลารัตน์ จำกัด  
เลขที่ 9/9 หมู่ที่ 4  
ตำบลคลองกิว อำเภอบ้านบึง  
จังหวัดชลบุรี 20220

วันที่ 10 ธ.ค. 2567

เรื่อง ขอส่งรายงานแผนและผลการดำเนินงานด้านการฟื้นฟูพื้นที่ที่ทำเหมือง โครงการทำเหมืองแร่หินอุตสาหกรรมชนิดหินแกรนิต เพื่ออุตสาหกรรมก่อสร้าง ประทานบัตรที่ 33210/16514 ของบริษัท บุญศิลารัตน์ จำกัด ประจำปี 2567  
เรียน อธิบดีกรมอุตสาหกรรมพื้นฐานและการเหมืองแร่  
สิ่งที่ส่งมาด้วย รายงานแผนและผลการดำเนินงานด้านการฟื้นฟูพื้นที่ที่ทำเหมือง โครงการทำเหมืองแร่หินอุตสาหกรรมชนิดหินแกรนิต เพื่ออุตสาหกรรมก่อสร้าง ประทานบัตรที่ 33210/16514 ของบริษัท บุญศิลารัตน์ จำกัด จำนวน 1 ชุด

ตามที่ บริษัท บุญศิลารัตน์ จำกัด ได้รับอนุญาตให้ทำเหมืองตามประทานบัตรที่ 33210/16514 และมีหน้าที่ที่จะต้องจัดทำรายงานแผนและผลการดำเนินงานด้านการฟื้นฟูพื้นที่ที่ทำเหมือง เพื่อรายงานรายละเอียดของโครงการต่อท่านทราบทุก 1 ปี นั้น บัดนี้ ทางบริษัท บุญศิลารัตน์ จำกัด ได้จัดทำรายงานดังกล่าวเป็นที่เรียบร้อยแล้ว จึงขอส่งรายงานแผนและผลการดำเนินงานด้านการฟื้นฟูพื้นที่ที่ทำเหมือง ตามสิ่งที่ส่งมาด้วย

ขอแสดงความนับถือ



(นายศิรินทร์ ตั้งเวหาประสิทธิ์)  
ผู้จัดการทั่วไป



## รายงานแผนและผลการดำเนินงาน ด้านการฟื้นฟูพื้นที่ที่ทำเหมือง

โครงการเหมืองแร่หินอุตสาหกรรมชนิดหินแกรนิต  
เพื่ออุตสาหกรรมก่อสร้าง  
ประทานบัตรที่ 33210/16514



บริษัท บุญศิลารัตน์ จำกัด  
ตำบลคลองกิว  
อำเภอบ้านบึง จังหวัดชลบุรี

ประจำปี  
2567

## สารบัญ

รายงานแผนและผลการดำเนินงานด้านการฟื้นฟูพื้นที่ทำเหมือง

โครงการทำเหมืองแร่หินอุตสาหกรรมชนิดหินแกรนิต เพื่ออุตสาหกรรมก่อสร้าง (ประทานบัตรที่ 33210/16514)

สารบัญ

## สารบัญ

	หน้า
สารบัญ	i
สารบัญรูป	i
1. ข้อมูลประทานบัตร	1
2. ข้อมูลการทำเหมืองปัจจุบัน	1
3. รูปแบบการใช้ประโยชน์ที่ดินภายหลังสิ้นสุดการทำเหมือง	1
4. ผลการดำเนินงานในช่วงที่ผ่านมา	2
5. แผนการดำเนินงานในช่วง 1 ปีข้างหน้า	15
เอกสารแนบ	
เอกสารแนบที่ 1 แสดงขนาดพื้นที่ และตำแหน่งที่ตั้งโครงการ	๑1
เอกสารแนบที่ 2 แผนผังพื้นที่สภาพพื้นที่โครงการและผลดำเนินงานในช่วงที่ผ่านมา	๑2
เอกสารแนบที่ 3 แผนผังแสดงตำแหน่งที่จะดำเนินการใน 1 ปีข้างหน้า	๑3

## สารบัญรูป

	หน้า
รูปที่ 1: หน้าเหมืองของโครงการ .....	4
รูปที่ 2: ดันทองอุไรบริเวณชั้นบันไดหน้าเหมือง.....	5
รูปที่ 3: ดันไม้บริเวณพื้นที่เว้นไม่ทำเหมืองระยะ 50 เมตรด้านทิศเหนือ จากขอบประทานบัตร.....	6
รูปที่ 4: ดันไม้บริเวณพื้นที่เว้นไม่ทำเหมืองระยะ 50 เมตรด้านทิศตะวันตก จากขอบประทานบัตร.....	7
รูปที่ 5: ดันทองอุไรบนคันทำนบดินบริเวณทิศเหนือ .....	8
รูปที่ 6: ดันทองอุไรบนคันทำนบดินบริเวณทิศตะวันออก.....	9
รูปที่ 7: แนวกำแพงเมทัลชีส .....	10
รูปที่ 8: บ้านพักคนงาน .....	11
รูปที่ 9: โรงไม้หิน.....	12
รูปที่ 10: พื้นที่กองหิน.....	13
รูปที่ 11: สำนักงาน .....	14

แบบรายงานแผนและผลการดำเนินงานด้านการฟื้นฟูพื้นที่ที่ทำเหมือง  
เสนอต่อกรมอุตสาหกรรมพื้นฐานและการเหมืองแร่  
และสำนักงานนโยบายและแผนทรัพยากรธรรมชาติและสิ่งแวดล้อม

การรายงานครั้งที่ 2 วันที่ 3 เดือน กันยายน พ.ศ. 2567

1. ข้อมูลประทานบัตร

ชื่อผู้ถือประทานบัตร บริษัท บุญศิลารัตน จำกัด  
หมายเลขประทานบัตร 33210/16514  
ที่ตั้ง ตั้งอยู่ที่ ตำบลคลองก๊ว อำเภอบ้านบึง จังหวัดชลบุรี  
ชนิดแร่ หินอุตสาหกรรมชนิดหินแกรนิตเพื่ออุตสาหกรรมก่อสร้าง  
วิธีการทำเหมือง การทำเหมืองโดยวิธีเหมืองเปิด  
อายุประทานบัตร 30 ปี เริ่มตั้งแต่ 28 ธันวาคม 2565 วันสิ้นสุดอายุ 27 ธันวาคม 2595  
เนื้อที่ประทานบัตร : 404-0-66 ไร่ โดยกรรมสิทธิ์ที่ดินมีดังนี้ (เอกสารแนบที่ 1)  
(✓) เอกสารสิทธิ์ (นส.3 และ นส.3ก.)  
( ) ที่รัฐ (ระบุประเภท เช่น ป่าสงวนฯ, สปก.)  
( ) อื่นๆ (ระบุ)

2. ข้อมูลการทำเหมืองปัจจุบัน

สภาพปัจจุบัน (✓) เปิดการทำเหมือง ( ) หยุดการทำเหมือง  
พื้นที่ที่ใช้ในการทำเหมืองและประกอบกิจกรรมเกี่ยวเนื่องทั้งหมดในปัจจุบันประมาณ 404-0-66 ไร่  
จำนวนหน้าเหมือง/บ่อเหมืองปัจจุบัน 1 แห่ง  
ขนาด (ระบุขนาดแต่ละแห่งตามลำดับ) 30 ไร่ (รูปที่ 1)  
พื้นที่เก็บกองเปลือกดินและเศษหิน 2 แห่ง (กองดินใหญ่เพื่อรอเข้าป่าไม้)  
ขนาด (ระบุขนาดแต่ละแห่งตามลำดับ) 93 ตร.ว. และ 19-0-42 ไร่  
พื้นที่โรงแต่งแร่ 18-0-9 ไร่  
สำนักงานรวม 4-1-6 ไร่  
บ้านพัก ฯลฯ รวม 2 ไร่  
จำนวนชุมชนเหมืองที่ไม่ใช่ทำเหมืองแล้ว - แห่ง ขนาด - ไร่ ลึก - เมตร จากระดับน้ำทะเลปานกลาง  
พื้นที่ที่ผ่านการทำเหมืองแล้ว 3 ไร่ พื้นที่ทำการฟื้นฟูแล้วประมาณ 3 ไร่ (ในเขตประทานบัตร)

3. รูปแบบการใช้ประโยชน์ที่ดินภายหลังสิ้นสุดการทำเหมือง (พร้อมแนบแผนผังการทำพื้นที่ในภาพรวม  
ซึ่งสอดคล้องกับแผนผังการทำเหมือง โดยเฉพาะครั้งแรกของการรายงาน และทุกครั้งที่มีการเปลี่ยนแปลง  
รูปแบบการใช้พื้นที่สุดท้าย) (เอกสารแนบที่ 2)

(✓) พัฒนาเป็นแหล่งน้ำสาธารณะ ( ) พัฒนาเป็นทุ่งหญ้าสาธารณะ/ทุ่งหญ้าเลี้ยงสัตว์  
( ) พัฒนาเป็นพื้นที่เกษตรกรรม ( ) ปลูกสร้างสวนป่า  
( ) อื่นๆ (ระบุ) .....

4. ผลการดำเนินงานในช่วงที่ผ่านมา (พร้อมแนบแผนผังแสดงพื้นที่ดำเนินการปรับปรุงและฟื้นฟูสภาพการทำเหมือง  
และภาพถ่ายดำเนินงาน ในเอกสารแนบที่ 2)

(✓) การปรับสภาพพื้นที่พื้นที่บริเวณหน้าเหมือง

จำนวน 1 แห่ง เนื้อที่ 3 ไร่

วิธีดำเนินการ: (ให้อธิบายลักษณะของหน้าเหมือง ความปลอดภัย)

เนื่องจากปัจจุบันโครงการเปิดหน้าเหมืองไปแล้วประมาณ 30 ไร่ ลึกประมาณ 30 เมตร

จากระดับน้ำทะเลปานกลาง โดยดำเนินการทำเหมืองควบคู่กับการพัฒนาหน้าเหมืองให้มีลักษณะแบบขั้นบันได พร้อมทั้งปลูกต้นทองอุไรเพิ่มเติม 50 ต้น อีกทั้งยังดูแลรักษาดันไม้เดิมที่ปลูกไว้บริเวณขั้นบันได พร้อมทั้งตรวจสอบเสถียรภาพบริเวณหน้าเหมืองให้มีความมั่นคงแข็งแรงและปลอดภัย ทั้งนี้โครงการได้มีการเว้นพื้นที่ไม่ทำเหมืองระยะ 10 เมตร จากขอบประทานบัตรโดยรอบ และยังบำรุงรักษาดันไม้ที่ปลูกไว้บริเวณพื้นที่เว้นไม่ทำเหมืองระยะ 50 เมตรทางด้านทิศเหนือและทิศตะวันตก (รูปที่ 1 ถึง รูปที่ 4)

(✓) การปรับสภาพและพื้นที่ปลูกองเก็บเปลือกดินและเศษหิน

จำนวน 1 แห่ง เนื้อที่ 1.3 ไร่

วิธีดำเนินการ ปัจจุบันโครงการได้นำดินจากการเปิดหน้าเหมืองไปจัดสร้างคันกันดิน และบำรุงรักษาดันไม้บริเวณลานเก็บเศษหินให้เจริญงอกงามได้ดี (รูปที่ 5)

( ) การปรับสภาพและพื้นที่ชุมชนเหมืองที่ไม่ใช้ในการทำเหมืองแล้ว

จำนวน - แห่ง ขนาด (กขขล) - เมตร

วิธีดำเนินการ ปัจจุบันยังไม่มีชุมชนเหมืองที่ไม่ใช้ในการทำเหมืองแล้ว

(✓) การปรับสภาพและพื้นที่ระบบป้องกันการชะล้างตะกอนดินจากบริเวณหน้าเหมืองที่เก็บกองเปลือกดิน/

เศษหิน และบริเวณอื่นๆ เช่น คันกันดิน คันระบายน้ำ และบ่อตกตะกอน เป็นต้น

จำนวน 3 แห่ง

คันกันดินบริเวณทิศเหนือ เนื้อที่ 1.2 ไร่

คันกันดินบริเวณทิศตะวันออก เนื้อที่ 0.6 ไร่

วิธีดำเนินการ โครงการได้จัดสร้างคันกันดินบริเวณทิศเหนือ และบริเวณทิศตะวันออกตามขอบบ่อเหมือง พร้อมทั้งปลูกต้นทองอุไรเพิ่มเติมและบำรุงรักษาดันไม้เดิมให้เจริญเติบโตได้ดี (รูปที่ 5 และ รูปที่ 6)

(✓) การปลูกต้นไม้ระหว่างพื้นที่ว่างทั่วไปในเขตพื้นที่ประทานบัตร รวมเนื้อที่ 2.9 ไร่

วิธีดำเนินการ: โครงการได้บำรุงรักษาดันไม้เดิมที่ปลูกไว้บริเวณพื้นที่เว้นการทำเหมืองระยะ 50 เมตรทางด้านเหนือ ด้านทิศตะวันตกของพื้นที่โครงการ แนวกำแพงแม่ลือสี บ้านพักคนงาน และพื้นที่กองหิน (รูปที่ 3, รูปที่ 4, รูปที่ 7, รูปที่ 8 และรูปที่ 10)



(✓) การปรับสภาพและฟื้นฟูพื้นที่บริเวณโรงแต่งแร่/โรงโม่หิน เนื้อที่.....3.4.....ไร่

**วิธีดำเนินการ:** ทางโครงการได้บำรุงรักษาต้นไม้บนคันหน้าบดินบริเวณรอบโรงโม่หินให้เจริญเติบโตอย่างต่อเนื่อง เพื่อช่วยยึดเกาะหน้าดินและลดการพังทลายของหน้าดิน (รูปที่ 9)

(✓) การปรับสภาพและฟื้นฟูพื้นที่บริเวณสำนักงาน/บ้านพัก เนื้อที่.....2.....ไร่

**วิธีดำเนินการ:** ทางโครงการได้มีการบำรุงรักษาต้นไม้เดิมอยู่ที่บริเวณบ้านพักคนงาน เพื่อปรับทัศนียภาพให้สวยงาม (รูปที่ 8)

#### สรุป

รวมพื้นที่ที่ได้รับการฟื้นฟูสภาพพื้นที่แล้ว.....	3	ไร่
รวมพื้นที่ที่บำรุงรักษา.....	11.5	ไร่
รวมจำนวนต้นไม้ที่ปลูก.....	50	ต้น
งบประมาณดำเนินงานทั้งหมดโดยประมาณ.....	200,000	บาท



รูปที่ 1: หน้าเหมืองของโครงการ

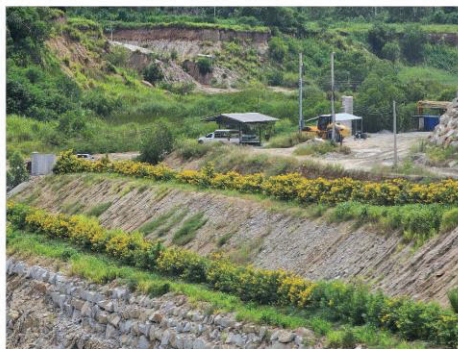

รูปที่ 2: ต้นทองอุไรบริเวณชั้นบันไดหน้าเหมือง



รูปที่ 3: ต้นไม้บริเวณพื้นที่เว้นไม่ทำเหมืองระยะ 50 เมตรด้านทิศเหนือ จากขอบประทานบัตร



รูปที่ 4: ต้นไม้บริเวณพื้นที่เว้นไม่ทำเหมืองระยะ 50 เมตรด้านทิศตะวันตก จากขอบประทานบัตร



รูปที่ 5: ต้นทองอุไรบนคันทำนบดินบริเวณทิศเหนือ





รูปที่ 6: ต้นทองอุไรบนคันทำนบดินบริเวณทิศตะวันออก



รูปที่ 7: แนวกำแพงเมทัลชีส





รูปที่ 8: บ้านพักคนงาน



รูปที่ 9: โรงโม่หิน



รูปที่ 10: พื้นที่กองหิน



รูปที่ 11: สำนักงาน

## 5. แผนการดำเนินงานในช่วง 1 ปีข้างหน้า

### 5.1 แผนการดำเนินงานที่จะจัดทำในช่วง 1 ปีข้างหน้า (พร้อมแนบแผนผังแสดงตำแหน่งที่จะดำเนินการใน 1 ปีข้างหน้า ในเอกสารแนบที่ 3)

- (✓) การปรับสภาพและฟื้นฟูพื้นที่บริเวณหน้าเหมือง

จำนวน.....1.....แห่ง เนื้อที่.....1.....ไร่

**วิธีดำเนินการ** โครงการจะดำเนินการทำเหมืองควบคู่กับการพัฒนาหน้าเหมืองให้มีลักษณะแบบขั้นบันได พร้อมทั้งตรวจสอบเสถียรภาพบริเวณหน้าเหมืองให้มีความมั่นคงแข็งแรงและปลอดภัย ทั้งนี้โครงการจะดำเนินการปลูกต้นไม้ฟื้นฟูบริเวณที่ปิดของพื้นที่โครงการ ในพื้นที่ที่ได้ปรับถมดินเรียบร้อยแล้ว

- (✓) การปรับสภาพและฟื้นฟูกองเก็บเปลือกดินและเศษหิน

**วิธีดำเนินการ** โครงการได้นำดินจากการเปิดหน้าเหมืองไปจัดสร้างคันทำนบดิน ทั้งนี้โครงการยังคงดูแลรักษาต้นไม้เดิมที่ปลูกและปลูกเพิ่มเติม ให้เจริญเติบโตต่อไป

- ( ) การปรับสภาพและฟื้นฟูชุมชนเมืองที่ไม่ใช้ในการทำเหมืองแล้ว

จำนวน.....แห่ง ขนาด (กxยxล).....เมตร

**วิธีดำเนินการ** ปัจจุบันยังไม่มีการฟื้นฟูพื้นที่ที่ไม่ใช้ในการทำเหมืองแล้ว

- (✓) การปรับสภาพและฟื้นฟูระบบป้องกันและการชะล้างตะกอนดินจากบริเวณหน้าเหมืองที่เก็บกองเปลือกดิน/เศษหิน และบริเวณอื่นๆ เช่น คันทำนบดิน คูระบายน้ำ และบ่อดักตะกอน เป็นต้น

จำนวน.....1.....แห่ง เนื้อที่.....1.2.....ไร่

**วิธีดำเนินการ** โครงการจะดูแลรักษาต้นไม้ที่ปลูกไว้บริเวณคันทำนบดิน ให้เจริญงอกงามอยู่เสมอ

- (✓) การปลูกต้นไม้ระหว่างพื้นที่ว่างทั่วไปในเขตประทานบัตร รวมเนื้อที่.....2.....ไร่

**วิธีดำเนินการ** โครงการจะดูแลรักษาต้นไม้ที่ปลูกไว้บริเวณพื้นที่ว่างไม่ทำเหมืองระยะ 50 เมตร จากขอบประทานบัตร พร้อมทั้งจะทำการปลูกต้นไม้เพิ่มเติมบริเวณที่ปิดของบ่อเหมืองที่ได้มีการปรับถมดินไว้

- (✓) การปรับสภาพและฟื้นฟูพื้นที่บริเวณโรงแต่งแร่/โรงโม่หิน เนื้อที่.....3.4.....ไร่

**วิธีดำเนินการ** โครงการจะบำรุงรักษาต้นไม้บนคันทำนบดินบริเวณรอบโรงโม่หินให้เจริญเติบโตอย่างต่อเนื่อง เพื่อให้ช่วยยึดเกาะหน้าดินและป้องกันการพังทลายของหน้าดิน

- (✓) การปรับสภาพและฟื้นฟูพื้นที่บริเวณสำนักงาน/บ้านพัก เนื้อที่.....2.....ไร่

**วิธีดำเนินการ** โครงการจะดูแลต้นไม้ให้เจริญเติบโตและดำเนินการปลูกซ่อมแซมหากพบว่ามีต้นไม้ตาย

### 5.2 การจัดเตรียมงบประมาณ

งบประมาณสำหรับดำเนินงานตามแผนงาน (ปีที่ 1-3)	2,491,520	บาท
งบประมาณสำหรับการบำรุงรักษาพื้นที่ที่ฟื้นฟูในปีที่ 1	1,774,407	บาท
งบประมาณสำหรับการบำรุงรักษาพื้นที่ที่ฟื้นฟูครั้งนี้	200,000	บาท
รวมงบประมาณสำหรับการบำรุงรักษาพื้นที่ที่ฟื้นฟูแล้ว	1,974,407	บาท
ปัญหาและอุปสรรคที่ต้องการความช่วยเหลือ/สนับสนุนจากกรมอุตสาหกรรมพื้นฐานและการเหมืองแร่และส่วนราชการอื่นๆ	-	

(ลงชื่อ).....ศิริลักษณ์ ชื่นตา  
(นางสาวศิริลักษณ์ ชื่นตา)  
ผู้จัดทำรายงาน  
วันที่..... 03 ก.ย. 2567

รับรองข้อมูลถูกต้องและเห็นชอบกับแผนการดำเนินการ

(ลงชื่อ).....  
(นายศิรินทร์ ตั้งเทวประสิทธิ์)  
ผู้จัดการทั่วไป  
วันที่..... 03 ก.ย. 2567

## เอกสารแนบที่ 1

แสดงขนาดพื้นที่ และตำแหน่งที่ตั้งโครงการ

รายงานแผนและผลการดำเนินงานด้านการฟื้นฟูพื้นที่ทำเหมือง

โครงการทำเหมืองแร่หินอุตสาหกรรมชนิดหินแกรนิต เพื่ออุตสาหกรรมก่อสร้าง (ประทานบัตรที่ 33210/16514)

เอกสารแนบที่ 1

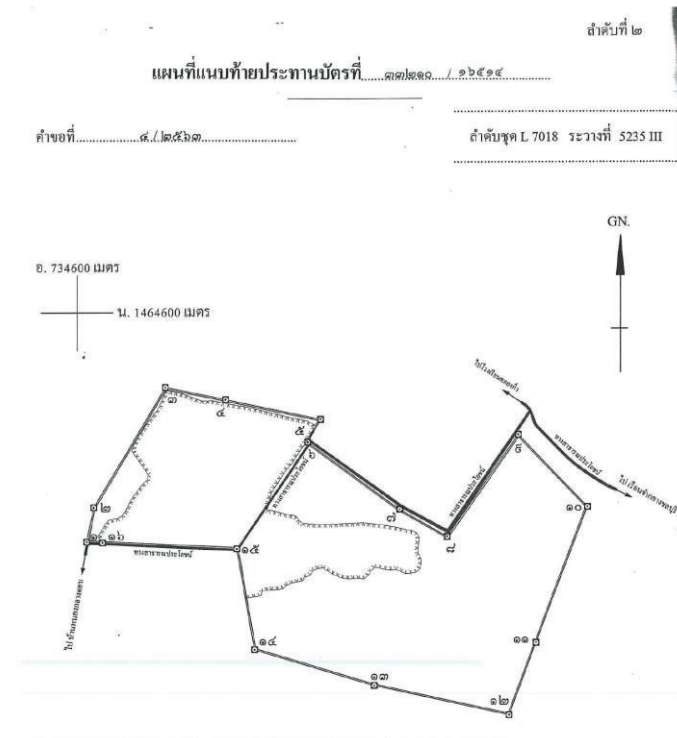

เนื้อที่.....๔๑๕.....ไร่.....งาน.....๖๖.....ตารางวา

มาตราส่วน.....๑:๑๐,๐๐๐.....

จากมุมหมายเลข.....๑.....ถึงมุมหมายเลข.....๒.....ทิศ.....คค.....องศา.....๒๕.....เอปดา ระยะ.....๕๖.๐๓๑.....เมตร

จากมุมหมายเลข.....๒.....ถึงมุมหมายเลข.....๓.....ทิศ.....คค.....องศา.....๑๕.....เอปดา ระยะ.....๓๙.๔๔๔.....เมตร

จากมุมหมายเลข.....๓.....ถึงมุมหมายเลข.....๔.....ทิศ.....คค.....องศา.....๒๒.....เอปดา ระยะ.....๑๖.๕๖๓.....เมตร

จากมุมหมายเลข.....๔.....ถึงมุมหมายเลข.....๕.....ทิศ.....คค.....องศา.....๓๙.....เอปดา ระยะ.....๒๓.๐๕๕.....เมตร

จากมุมหมายเลข.....๕.....ถึงมุมหมายเลข.....๖.....ทิศ.....คค.....องศา.....๓๖.....เอปดา ระยะ.....๑๑.๕๕๕.....เมตร

รูปที่ 1-1: แสดงขนาดพื้นที่ที่ประทานบัตรเลขที่ 33210/16514

ของ บริษัท บุญศิลารัตน จำกัด

บริษัท บุญศิลารัตน จำกัด

กันยายน 2567

หน้า ๑1-1



## เอกสารแนบที่ 2

แผนการฟื้นฟูสภาพพื้นที่โครงการและผลการดำเนินงานในช่วงที่ผ่านมา

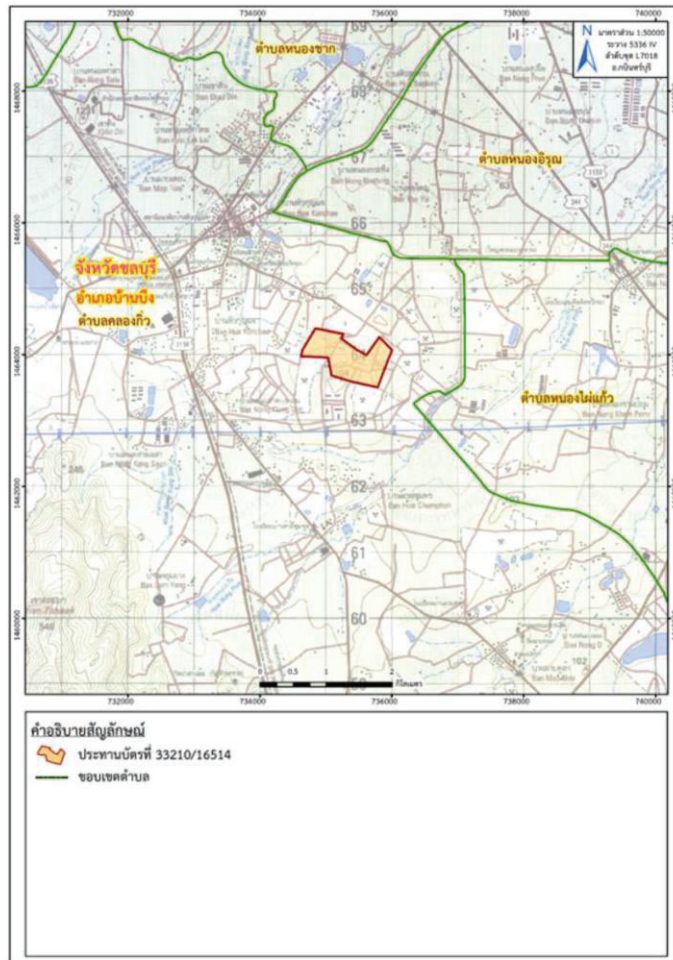

ที่มา: แผนที่ภูมิประเทศ มาตรฐาน 1:50,000, ลำดับชุดที่ L 7018 ระวาง 5336 IV (อ. กบินทร์บุรี, กรมแผนที่ทหาร, 2541)

ดัดแปลงโดยบริษัท ทอพี-คลาส คอนซัลแตนท์ จำกัด, 2567

รูปที่ 1-2: แสดงตำแหน่งที่ตั้งโครงการ

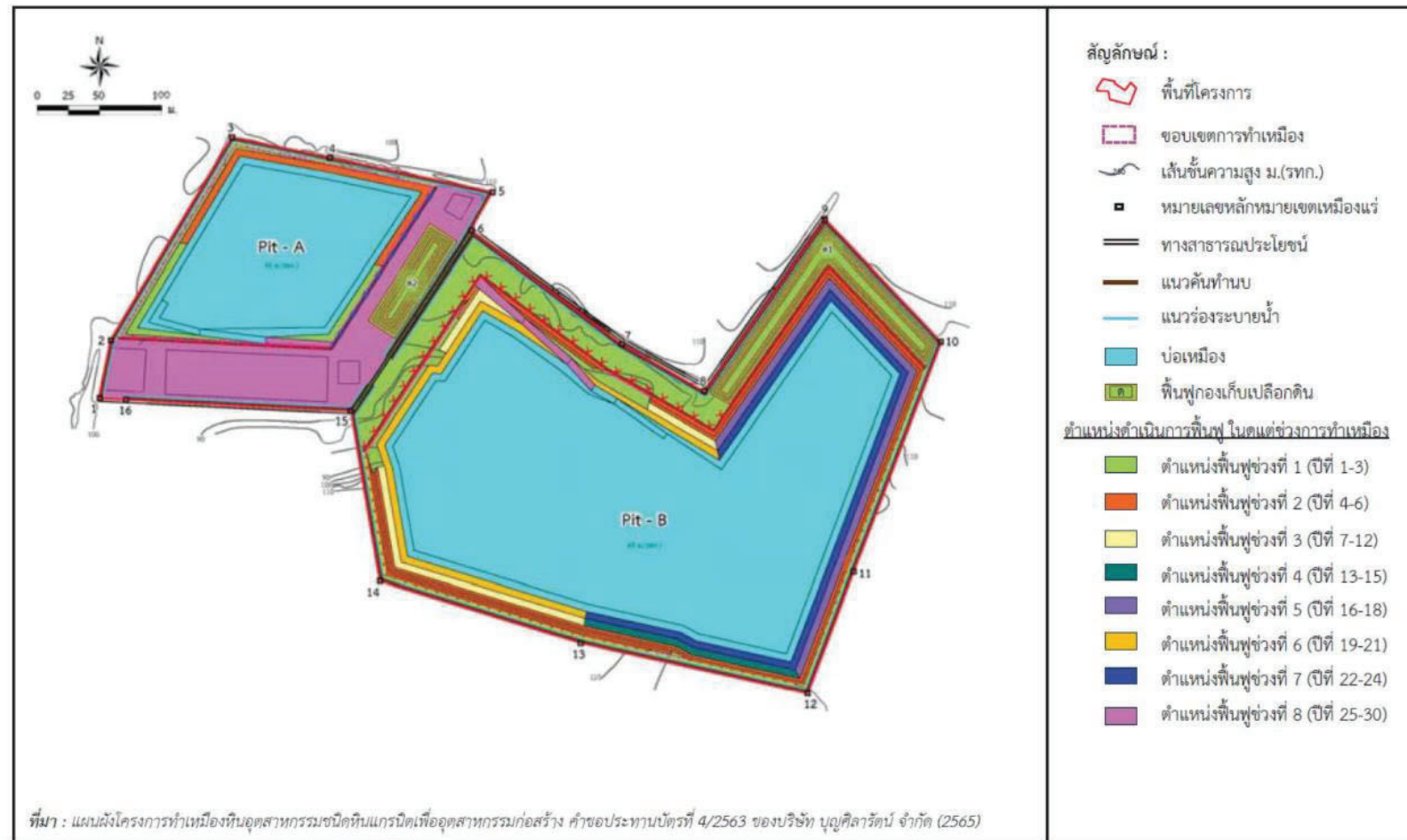

ที่มา : แผนผังโครงการทำเหมืองหินอุตสาหกรรมชนิดหินแกรนิตเพื่ออุตสาหกรรมก่อสร้าง คำขอประทานบัตรที่ 4/2563 ของบริษัท บุญศิลารัตน จำกัด, 2565

รูปที่ 2-1: แผนการฟื้นฟูสภาพพื้นที่โดยภาพรวมของโครงการ

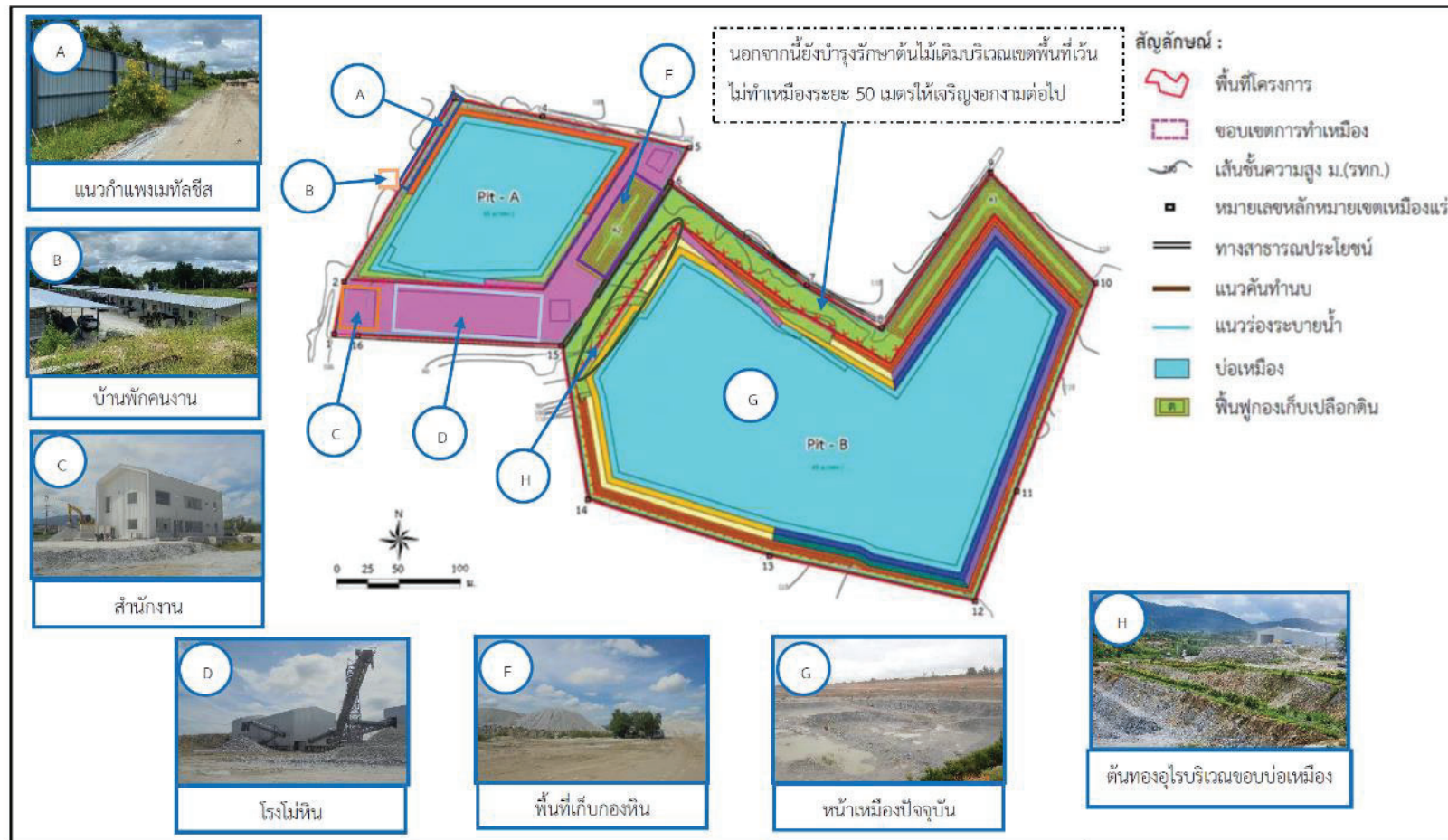



### เอกสารแนบที่ 3

แผนผังแสดงตำแหน่งที่จะดำเนินการใน 1 ปีข้างหน้า

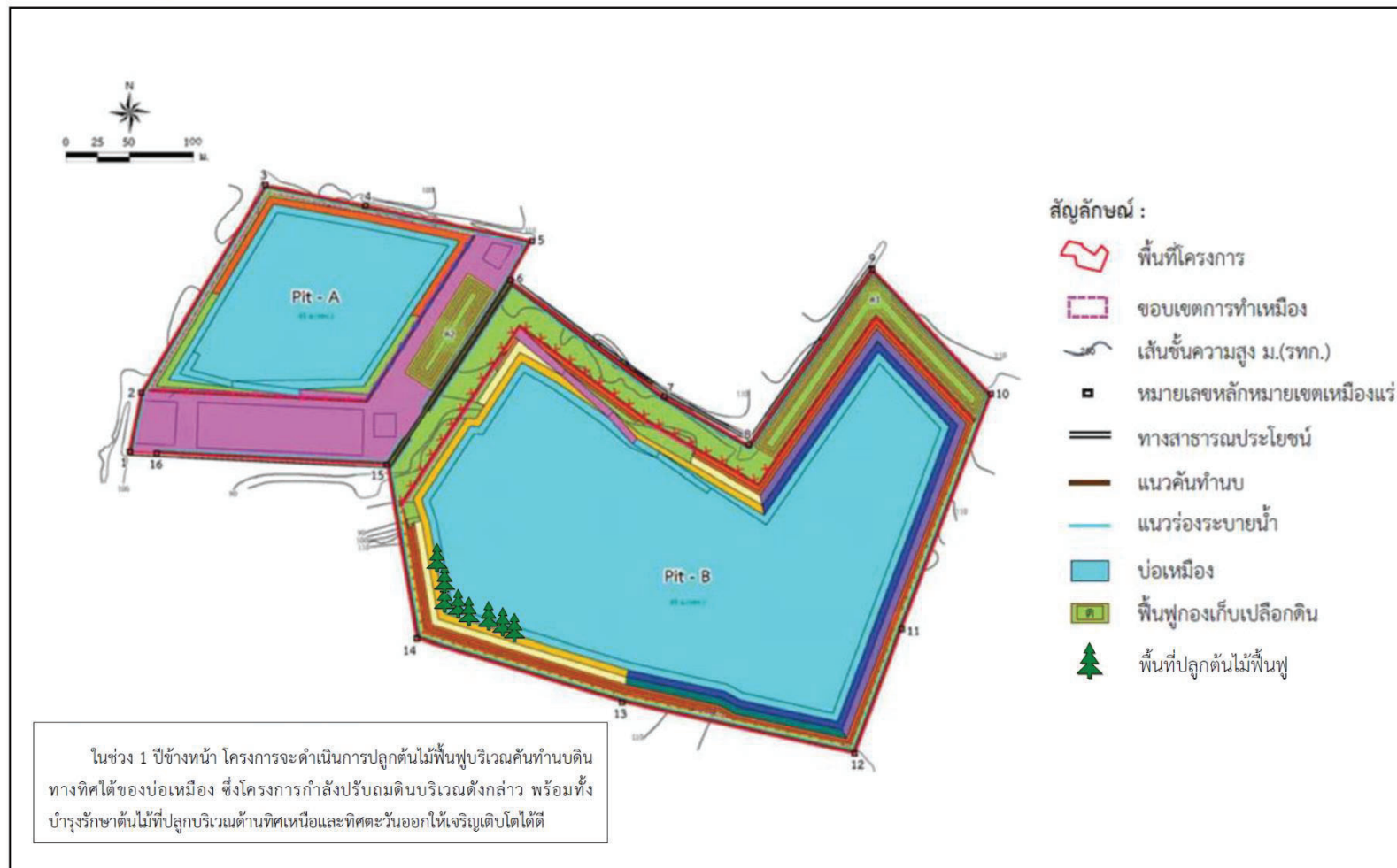

ที่มา: แผนผังโครงการทำเหมืองหินอุตสาหกรรมชนิดหินแกรนิตเพื่ออุตสาหกรรมก่อสร้าง คำขอประทานบัตรที่ 4/2563 ของบริษัท บุญศิลารัตน์ จำกัด, 2565

รูปที่ 3-1: แผนผังแสดงตำแหน่งที่จะดำเนินการใน 1 ปีข้างหน้า ของบริษัท บุญศิลารัตน์ จำกัด

เอกสารวางหลักประกันการฟื้นฟูสภาพพื้นที่การทำเหมือง  
และเยียวยาผู้ได้รับผลกระทบจากการทำเหมือง





**Bangkok Bank**  
**ธนาคารกรุงเทพ**



**หนังสือค้ำประกัน**  
**Letter of Guarantee**

หลักประกันการเยียวยาผู้ได้รับผลกระทบจากการทำเหมืองของโครงการประเภทที่ 2

หนังสือค้ำประกันเลขที่ 02385231000304

วันที่ 8 สิงหาคม 2566



ข้าพเจ้า ธนาคารกรุงเทพ จำกัด (มหาชน) ที่ตั้งสำนักงาน 333 ถนนสีลม แขวงสีลม เขตบางรัก กรุงเทพมหานคร ขอทำหนังสือค้ำประกันฉบับนี้ไว้คือ กรมอุตสาหกรรมพื้นฐานและการเหมืองแร่ ดังมีข้อความต่อไปนี้

ข้อ 1 ตามที่ **บริษัท บุญศิลารัตน์ จำกัด**

ได้รับอนุญาตประทานบัตร และเป็นผู้ถือประทานบัตรที่ **33210/16514**

วันอนุญาต **28 ธันวาคม 2565** รวม **1** แปลง เหมืองประเภทที่ **2**

ซึ่งตามประกาศคณะกรรมการแร่ เรื่อง การวางหลักประกันการเยียวยาผู้ได้รับผลกระทบจากการทำเหมือง พ.ศ.2562 จะต้องวางหลักประกันการเยียวยาผู้ได้รับผลกระทบจากการทำเหมืองของแต่ละโครงการตามนัย (3.2) แห่งประกาศคณะกรรมการแร่นี้ดังกล่าวคือ กรมอุตสาหกรรมพื้นฐานและการเหมืองแร่ งวดแร่อยุทธศาสตร์สามสิบ ของวงเงินหลักประกันก่อนได้รับอนุญาตให้เปิดการทำเหมืองทั้งหมด เป็นเงิน **-500,000.00-บาท(ห้าแสนบาทถ้วน)**

ข้าพเจ้ายินยอมผูกพันตน โดยไม่มีเงื่อนไขที่จะค้ำประกัน **บริษัท บุญศิลารัตน์ จำกัด**

ต่อกรมอุตสาหกรรมพื้นฐานและการเหมืองแร่ เป็นเงินไม่เกิน **-500,000.00- บาท**

(ห้าแสนบาทถ้วน) ในกรณีที่ **บริษัท บุญศิลารัตน์ จำกัด**

ไม่ปฏิบัติตามภาระหน้าที่ใดๆ หรือปฏิบัติผิดเงื่อนไขข้อใดข้อหนึ่งตามประกาศคณะกรรมการแร่ เรื่อง การเยียวยาผู้ได้รับผลกระทบจากการทำเหมือง พ.ศ.2562 ซึ่ง กรมอุตสาหกรรมพื้นฐานและการเหมืองแร่ มีสิทธิปรับเงินหรือเรียกร้องค่าเสียหายจาก

**บริษัท บุญศิลารัตน์ จำกัด**

ได้แล้ว ข้าพเจ้ายินยอมชำระเงินแทนให้ทันที

โดยไม่จำเป็นต้องเรียกร้องให้ **บริษัท บุญศิลารัตน์ จำกัด**

ชำระหนี้ก่อน

ข้อ 2 หนังสือค้ำประกันฉบับนี้มีผลใช้บังคับตั้งแต่วันที่ **8 สิงหาคม 2566**

เป็นต้นไปจนกว่าจะหมดภาระผูกพันตาม

สัญญา และข้าพเจ้าจะไม่เพิกถอนการค้ำประกันในระหว่างเวลาที่ **บริษัท บุญศิลารัตน์ จำกัด**

ต้องรับผิดชอบชดเชยตามเงื่อนไขสัญญา

ข้อ 3 หากกรมอุตสาหกรรมพื้นฐานและการเหมืองแร่ ยินยอมให้ผิด หรือผ่อนเวลา หรือยินยอมให้

**บริษัท บุญศิลารัตน์ จำกัด**

ปฏิบัติผิดแผกไปจากเงื่อนไขใดๆ ในประกาศคณะกรรมการแร่ ให้ถือว่าข้าพเจ้า

ได้ยินยอมในกรณีนั้นๆ ด้วย

ข้าพเจ้าได้ลงนามไว้คือข้าพเจ้าเป็นสำคัญ

ลงชื่อ

**อรรถพล อุสาห์**

ผู้ค้ำประกัน

**กนกกร สุขกิจภรณ์**

ลงชื่อ

**ศุภกิตร์ พรสุจริตพงศ์**

พยาน ลงชื่อ

**กัญญาภัค กิตติโคตร**

DLGPB

การติดต่อธนาคารเกี่ยวกับหนังสือสัญญาค้ำประกันฉบับนี้ โปรดอ้างเลขที่ข้างบนนี้ด้วยทุกครั้ง  
To contact Bank concerning this Letter of Guarantee, please always refer to the above reference.

No. **1656063**

SFRL 208-2 (3-02/66)

020210



หลักประกันการฟื้นฟูสภาพพื้นที่การทำเหมืองของโครงการประเภทที่ 2

หนังสือค้ำประกันเลขที่ 02385231000303

วันที่ 8 สิงหาคม 2566

ข้าพเจ้า ธนาคารกรุงเทพ จำกัด (มหาชน) ที่ตั้งสำนักงาน 333 ถนนสีลม แขวงสีลม เขตบางรัก กรุงเทพมหานคร ขอทำหนังสือค้ำประกันฉบับนี้ไว้ต่อ กรมอุตสาหกรรมพื้นฐานและการเหมืองแร่ ดังมีข้อความต่อไปนี้

ข้อ 1 ตามที่ **บริษัท บุญศิลารัตน์ จำกัด** ได้รับอนุญาตประทานบัตร และเป็นผู้ถือประทานบัตรที่ **33210/16514**

วันอนุญาต **28 ธันวาคม 2565** รวม **1** แปลง เหมืองประเภทที่ **2** ซึ่งตามประกาศคณะกรรมการแร่ เรื่อง การวางหลักประกันการฟื้นฟูสภาพพื้นที่การทำเหมือง พ.ศ.2562 จะต้องวางหลักประกันการฟื้นฟูสภาพพื้นที่การทำเหมืองของแต่ละโครงการตามบัญชี (3.1) แห่งประกาศคณะกรรมการแร่นี้ดังกล่าว ต่อ กรมอุตสาหกรรมพื้นฐานและการเหมืองแร่ จวดแร่ร้อยละสามสิบ ของวงเงินหลักประกันก่อนได้รับอนุญาตให้เปิดการทำเหมืองทั้งหมด เป็นเงิน **-5,891,180.00-บาท(ห้าล้านแปดแสนเก้าหมื่นหนึ่งพันหนึ่งร้อยแปดสิบบาทถ้วน)**

ข้าพเจ้ายินยอมผูกพันตนโดยไม่มีเงื่อนไขที่จะค้ำประกัน **บริษัท บุญศิลารัตน์ จำกัด** ต่อกรมอุตสาหกรรมพื้นฐานและการเหมืองแร่ เป็นเงินไม่เกิน **-5,891,180.00- บาท**

(ห้าล้านแปดแสนเก้าหมื่นหนึ่งพันหนึ่งร้อยแปดสิบบาทถ้วน) ในกรณีที่ **บริษัท บุญศิลารัตน์ จำกัด**

ไม่ได้ปฏิบัติตามภาระหน้าที่ใดๆ หรือปฏิบัติผิดเงื่อนไขข้อใดข้อหนึ่งตามประกาศคณะกรรมการแร่ เรื่อง การฟื้นฟูสภาพพื้นที่การทำเหมือง พ.ศ.2562 ซึ่ง กรมอุตสาหกรรมพื้นฐานและการเหมืองแร่ มีสิทธิปรับเงินหรือเรียกร้องค่าเสียหายจาก

**บริษัท บุญศิลารัตน์ จำกัด** ได้แล้ว ข้าพเจ้ายินยอมชำระเงินแทนให้ทันที โดยไม่จำเป็นต้องเรียกร้องให้ **บริษัท บุญศิลารัตน์ จำกัด** ชำระเงินนั้นก่อน

ข้อ 2 หนังสือค้ำประกันฉบับนี้มีผลใช้บังคับตั้งแต่วันที่ **8 สิงหาคม 2566** เป็นต้นไปจนกว่าจะหมดภาระผูกพันตามสัญญา และข้าพเจ้าจะไม่เพิกถอนการค้ำประกันในระหว่างเวลาที่ **บริษัท บุญศิลารัตน์ จำกัด** ต้องรับผิดชอบอยู่ตามเงื่อนไขในสัญญา

ข้อ 3 หากกรมอุตสาหกรรมพื้นฐานและการเหมืองแร่ ยินยอมให้ผิด หรือผ่อนเวลา หรือยินยอมให้ **บริษัท บุญศิลารัตน์ จำกัด** ปฏิบัติผิดแผกไปจากเงื่อนไขใดๆ ในประกาศคณะกรรมการแร่ ให้ถือว่าข้าพเจ้าได้ยินยอมในกรณีนั้นๆ ด้วย

ข้าพเจ้าได้ลงนามไว้ต่อหน้าพยานเป็นสำคัญ

ลงชื่อ **อรรถพล อุทัยพร**

ลงชื่อ **กนกพร สุขกิจภาคทรัพย์** ผู้ค้ำประกัน

ลงชื่อ **ปัญญาสิทธิ์ พรเจริญพงศ์**

ลงชื่อ **ปัญญาสิทธิ์ พรเจริญพงศ์** พยาน

DLGPB

SFRL 208-2 (3-02/66)

การติดต่อธนาคารเกี่ยวกับหนังสือสัญญาค้ำประกันรายนี้ โปรดอ้างเลขที่ซึ่งบนนี้ด้วยทุกครั้ง  
To contact Bank concerning this Letter of Guarantee, please always refer to the above reference.

No. **1656062**

020210



เอกสารประกันภัยความรับผิดชอบต่อชีวิต ร่างกาย

ทรัพย์สินของบุคคลภายนอก



**บริษัท กรุงเทพประกันภัย จำกัด (มหาชน)**  
**Bangkok Insurance Public Company Limited**

209/21, 209/22 หมู่ที่ 3 ตำบลเสม็ด อ.เมืองชลบุรี จ.ชลบุรี 20000 Tel. 0 3312 3545  
209/21-22 Moo 3 T.Samed A.Muang Chonburi 20000 Fax 0 3312 3592

(4812-01 )

เลขที่ 5053092

วันที่ 17/02/2025

ใบแจ้งเบี้ยประกันภัย PREMIUM INVOICE		0	
ชื่อและที่อยู่ของผู้เอาประกันภัย Insured Name & Address 8784302 1		บาท BAHT	
ประกันภัย ความรับผิดชอบตามกฎหมายต่อบุคคลภายนอก (สำหรับการทำเหมืองแร่) บจก. บุญศิลารัตน์		ทุนประกันภัย Sum Insured	5,000,000.00
9/9 หมู่ 4 ตำบลคลองกู่ อำเภอบ้านมิ่ง จังหวัดชลบุรี 20220		อัตรา Rate	-
เฉพาะนิติบุคคลกรมอาทักหาณี ณ ที่จ่าย 112.15 บาท		เบี้ยประกันภัย Premium	11,169.95
		อากรแสตมป์ Duty Stamp	45.00
		รวม Total	11,214.95
กรมธรรม์เลขที่ 725-26596-2		ภาษีมูลค่าเพิ่ม VAT 7 %	785.05
เริ่มวันที่ 10/02/2025	ถึง 10/02/2026	รวมเป็นเงิน Total	12,000.00
กรุณาเขียนเช็คขีดคร่อม จ่ายให้นาม "บริษัท กรุงเทพประกันภัย จำกัด (มหาชน)" Please make crossed cheque payable to "BANGKOK INSURANCE PUBLIC COMPANY LIMITED" BOT			
			
สำหรับการชำระผ่าน Mobile Banking ของทุกธนาคาร			
			



**บริษัท กรุงเทพประกันภัย จำกัด (มหาชน)**  
**Bangkok Insurance Public Company Limited**

209/21, 209/22 หมู่ที่ 3 ตำบลเสม็ด อ.เมืองชลบุรี จ.ชลบุรี 20000 Tel. 0 3312 3545  
209/21-22 Moo 3 T.Samed A.Muang Chonburi 20000 Fax 0 3312 3592

เลขที่ 05-02/7260004

วันที่ 17/02/2025

สาขาที่ 00019

ใบเสร็จรับเงิน/ใบกำกับภาษี RECEIPT/TAX INVOICE		0	
ชื่อและที่อยู่ของผู้เอาประกันภัย Insured Name & Address 8784302 1		บาท BAHT	
บจก. บุญศิลารัตน์		ทุนประกันภัย Sum Insured	5,000,000.00
9/9 หมู่ 4 ตำบลคลองกู่ อำเภอบ้านมิ่ง จังหวัดชลบุรี 20220		อัตรา Rate	-
เลขประจำตัวผู้เสียภาษีอากร 0205562039590		เบี้ยประกันภัย Premium	11,169.95
		อากรแสตมป์ Duty Stamp	45.00
		รวม Total	11,214.95
กรมธรรม์เลขที่ 725-26596-2		ภาษีมูลค่าเพิ่ม VAT 7 %	785.05
เริ่มวันที่ 10/02/2025	ถึง 10/02/2026	รวมเป็นเงิน Total	12,000.00
ตัวแทนหรือผู้รับมอบอำนาจจากบริษัทฯ ให้รับเบี้ยประกันภัย คุณ ธิรดา เอื้อวิสัยก			
ชำระโดย <input type="checkbox"/> เงินสด <input type="checkbox"/> เช็ค <input type="checkbox"/> อื่นๆ เลขที่ ธนาคาร สาขา ลงวันที่ Form of Payment Cash Cheque Other No. Bank Branch Date			
ใบเสร็จรับเงินนี้จะมีผลบังคับใช้เมื่อบริษัทฯ ได้รับชำระเงินจากท่านครบถ้วนเรียบร้อยแล้ว This receipt will be valid only when payment have been received completely.			
ผู้รับมอบอำนาจ Authorized Signature		ผู้รับเงิน Collector	



บริษัท กรุงเทพประกันภัย จำกัด (มหาชน)  
Bangkok Insurance Public Company Limited

25 ถนนสาทรใต้ แขวงทุ่งมหาเมฆ เขตสาทร กรุงเทพฯ 10120 Tel. 0 2285 8888  
25 Sathon Tai Road, Thung Maha Mek, Sathon, Bangkok 10120 Fax 0 2610 2100

เริ่มกิจการปี พ.ศ. 2490  
Established 1947  
ทะเบียนเลขที่ 0107536000625  
Registration No. 0107536000625

กรมธรรม์ประกันภัยความรับผิดตามกฎหมายต่อบุคคลภายนอก(สำหรับการทำเหมืองแร่)  
PUBLIC LIABILITY INSURANCE FOR MINE

ตารางกรมธรรม์ประกันภัย (THE SCHEDULE)			
รหัสบริษัท Company code	002	<input checked="" type="checkbox"/> ต่ออายุ Renewal	<input type="checkbox"/> ประกันภัยใหม่ New Business
กรมธรรม์ประกันภัยเลขที่		725-26596-2	
1. ชื่อผู้เอาประกันภัย บจก. บุญศิรินทร์ Name of the Insured			
ที่อยู่ Address		9/9 หมู่ 4 ตำบลคลองกiew อำเภอบ้านบึง จังหวัดชลบุรี 20220	
2. ลักษณะกิจการหรือธุรกิจการทำเหมืองแร่ The Business			
<input checked="" type="checkbox"/> ประเภท 2 Type 2		การทำเหมืองประเภทที่ 2	
<input type="checkbox"/> ประเภท 3 Type 3			
3. สถานที่ประกอบการที่เอาประกันภัย ประทานบัตรเลขที่ 33210/16514 เนื้อที่ 404 ไร่ 66 ตารางวา Insured Premises ภายใน ต.คลองกiew อ.บ้านบึง จ.ชลบุรี			
4. อาณาเขตที่คุ้มครอง Territorial Limit		ประทานบัตรเลขที่ 33210/16514 เนื้อที่ 404 ไร่ 66 ตารางวา ภายใน ต.คลองกiew อ.บ้านบึง จ.ชลบุรี	
เขตอำนาจศาลที่คุ้มครอง Jurisdiction		ประเทศไทย Thailand	
5. ระยะเวลาประกันภัย : เริ่มต้นวันที่ 10/02/2025 เวลา 16.30 น. สิ้นสุดวันที่ 10/02/2026 เวลา 16.30 น. Period of Insurance : From At Hrs. To At Hrs.			
6. ขอบเขตของการประกันภัย : คุ้มครองความรับผิดตามกฎหมายซึ่งเกิดจากการประกอบธุรกิจและเกิดขึ้นภายในหรือมีสาเหตุจากการใช้สถานที่ประกอบการที่เอาประกันภัย Description of Risk Legal Liability arising from the Business and happening within or caused by the Insured Premises.			
7. จำนวนเงินจำกัดความรับผิด Limit of Liability			
<input checked="" type="checkbox"/> ประเภท 2 Type 2		5,000,000 บาท/ต่อครั้ง Baht	
<input type="checkbox"/> ประเภท 3 Type 3		บาท/ต่อครั้ง Baht	
8. ความรับผิดส่วนแรก(ที่ผู้เอาประกันภัยต้องรับผิดชอบต่อบุคคลและแต่ละครั้ง (ถ้ามี) Deductible to be Borne by The Insured for each Accident			
9. เบี้ยประกันภัยขั้นต้นคำนวณจาก The First Premium Calculate From		ประมาณ Estimated at The Amount of	
-		-	
บาท Baht		บาท Baht	
10. เบี้ยประกันภัยสุทธิ Net Premium			
11,169.95 บาท Baht		45.00 บาท Baht	
ภาษีมูลค่าเพิ่ม VAT		785.05 บาท Baht	
เบี้ยประกันภัยรวม Total Premium		12,000.00 บาท Baht	
11. เอกสารแนบท้ายของกรมธรรม์ประกันภัย Attached endorsements			
วันที่สัญญาประกันภัย Agreement made on		วันออกกรมธรรม์ประกันภัย Policy issued on	
10/02/2025		10/02/2025	
<input type="checkbox"/> ประกันภัยโดยตรง Direct		<input type="checkbox"/> ตัวแทนประกันวินาศภัย Agent	
<input checked="" type="checkbox"/> นายหน้า Broker		ใบอนุญาตเลขที่ : 6204011633 License No. :	
คุณ จิรดา เอียวสิหยก			

เพื่อเป็นหลักฐาน บริษัท โดยบุคคลผู้มีอำนาจกระทำการแทนบริษัท ได้ลงลายมือชื่อ และประทับตราของบริษัทไว้เป็นสำคัญ สำนักงานของบริษัท  
As evidence the Company has caused this Policy to be signed by duly authorized persons and the Company's stamp to be affixed at its Office

ชำระอากรแล้ว

กรรมการ - Director

กรรมการ - Director

ผู้รับมอบอำนาจ-Authorized Signature

ธท-4-563-62

เอกสารกองทุนพัฒนาหมู่บ้านรอบพื้นที่เหมืองแร่  
และกองทุนเฝ้าระวังสุขภาพ

ในกรณีที่ธนาคารได้รับแจ้งจากสำนักงานตำรวจแห่งชาติ หรือจากหน่วยงานที่เกี่ยวข้องว่าบัญชีเงินฝากของลูกค้ามีลักษณะผิดปกติ หรือมีความเสี่ยงที่จะถูกใช้ในการกระทำความผิดทางกฎหมาย ธนาคารมีสิทธิที่จะระงับการให้บริการบัญชีเงินฝากดังกล่าวได้โดยไม่ต้องแจ้งให้ลูกค้าทราบล่วงหน้า

5. ในกรณีที่บัญชีเงินฝากของลูกค้ามีลักษณะผิดปกติ หรือมีความเสี่ยงที่จะถูกใช้ในการกระทำความผิดทางกฎหมาย ธนาคารมีสิทธิที่จะระงับการให้บริการบัญชีเงินฝากดังกล่าวได้โดยไม่ต้องแจ้งให้ลูกค้าทราบล่วงหน้า

For a police report and notify our bank in writing or via the channels specified at the branch where the account was opened.

5. In case of loss or theft of the passbook, the account owner must report to the police and notify our bank in writing or via the channels specified at the branch where the account was opened.

在何種情況下本行將關閉此帳戶，並/或收取帳戶維持費。An account that has been dormant and has not maintained a minimum balance as specified by our bank will be closed, and/or be subject to a maintenance fee at the rate and in the manner prescribed by our bank.

9951004-11-22 (120 g.) สอบถามข้อมูลเพิ่มเติม K-Contact Center 02-8888888 หรือ [www.kasikornbank.com](http://www.kasikornbank.com)

สำนักงาน 办事处 OFFICE	สาขากอนนสุภูมิวิฑ์ ๒	ธนาคารกสิกรไทย 开商银行 KASIKORNBANK	
เลขที่บัญชี 帐号号码 A/C NO.	151-8-95767-4		
ชื่อ 帐户名称 NAME			
บจก. บุญศิริสาธิต (กองทุนพัฒนาหมู่บ้านรอบพื้นที่เหมืองแร่)			
เงินฝากนี้ได้รับความคุ้มครองจากสถาบันคุ้มครองเงินฝากตามจำนวนที่กำหนดไว้ในกฎหมาย 此存款在法定范围内受到存款保险机构保护。This deposit shall be protected by the Deposit Protection Agency in the amount specified in the relevant laws.			
สาขาผู้ให้บริการ 0293 บัญชีเงินฝากออมทรัพย์	K0650544	01696307	
ธนาคารไม่มีนโยบายรับฝากสมุดบัญชีทุกประเภทของลูกค้า 本行无为客户保管任何客户存款的章程 The Bank will not hold customer passbooks of any type			

วันที่ DATE	คำย่อ CODE	ถอน 取款 WITHDRAWAL	ฝาก 存款 DEPOSIT	คงเหลือ 余额 BALANCE	หมายเลข 出納员号码 TELLER NO.
1 *****B/F				0.00	
2 25/05/23TRD		500,000.00		500,000.00	K0718738
3		450,000.00		50,000.00	K0705559
4 16/06/23INN			251.99	50,251.99	PCB09400
5 16/06/23TXN			2.52	50,249.47	PCB09400
6 15/12/23INN			110.14	50,359.61	PCB09400
7 15/12/23TXN			1.10	50,358.51	PCB09400
8 21/03/24TRN		500,000.00		550,358.51	K0689408
9 10/04/24CS		60,000.00		490,358.51	K0652863
10 10/04/24CS		200,000.00		290,358.51	K0652863
11 10/04/24CS		50,000.00		240,358.51	K0652863
12 14/05/24CS		30,900.00		209,458.51	K0705559
13 29/05/24CS		70,000.00		139,458.51	K0652863
14 29/05/24CS		5,400.00		134,058.51	K0652863
15 21/06/24INN			414.92	134,473.43	PCB09400
16 21/06/24TXN			4.15	134,469.28	PCB09400
17 25/10/24CS		10,000.00		124,469.28	K0652863
18 21/11/24CS		10,000.00		114,469.28	C0650578
19 20/12/24INN			315.14	114,784.42	PCB09400
20 20/12/24TXN			3.15	114,781.27	PCB09400
21 17/01/25TRW		50,000.00		64,781.27	K0728862
22 03/02/25TRN		1,654,912.00		1,719,693.27	K0684385
23 03/02/25CS		20,000.00		1,699,693.27	K0684385
24 03/03/25CS		10,000.00		1,689,693.27	K0701416

**K-eMail Statement**

K-eMail Statement (บริการรับรายการเดินบัญชีทางอีเมลล์กสิกรไทย)  
เช็คทุกความเคลื่อนไหวทางการเงินผ่านอีเมลล์ฟรี ส่งให้ครบรอบโดยอัตโนมัติ  
ไม่ต้องไปที่สาขา สมัครง่าย ๆ ผ่าน [www.kasikornbank.com](http://www.kasikornbank.com) และ  
K-Contact Center โทร. 0-28888888 กด 02 ได้ทุกวันตลอด 24 ชั่วโมง



9951004-11-22 (120 g.) สอบถามข้อมูลเพิ่มเติม K-Contact Center 02-8888888 หรือ www.kasikornbank.com

สำนักงาน 办事处 OFFICE	สาขาถนนสุขุมวิท ชั้น 2 สาขาถนนสุขุมวิท ชั้น 2	ธนาคารกสิกรไทย 开泰银行 KASIKORNBANK
เลขที่บัญชี 帐户号码 A/C NO.	151-8-94737-7	
ชื่อ 帐户名称 NAME		
บจก. บุญศิลารัตน (กองทุนเพื่อการวิจัยและพัฒนา)		

เงินฝากนี้ได้รับความคุ้มครองจากสถาบันคุ้มครองเงินฝากตามจำนวนที่กำหนดไว้ในกฎหมาย  
此存款在法定限额内受存款保险机构保护。This deposit shall be protected by the Deposit Protection Agency in the amount specified in the relevant laws.

สาขาผู้ให้บริการ 0293  
บัญชีเงินฝากออมทรัพย์

K0650544

01696306

ธนาคารไม่มีนโยบายรับฝากสมุดบัญชีทุกประเภทของลูกค้า  
本行无为客户保管任何客户存款的支票 The Bank will not hold customer passbooks of any type

วันที่ 日期 DATE	คำย่อ 代码 CODE	ถอน 取款 WITHDRAWAL	ฝาก 存款 DEPOSIT	คงเหลือ 余额 BALANCE	หมายเลข 出納員号码 TELLER NO.
1	*****B/F			0.00	
2	05/04/23TRD		200,000.00	200,000.00	K0718738
3	26/05/23CS		100,000.00	100,000.00	K0705559
4	16/06/23INN		118.00	100,118.00	PCB09400
5	16/06/23TXN		1.18	100,116.82	PCB09400
6	15/12/23INN		219.43	100,336.25	PCB09400
7	15/12/23TXN		2.19	100,334.06	PCB09400
8	21/03/24TRN		200,000.00	300,334.06	K0689408
9	10/04/24CS		100,000.00	200,334.06	K0652863
10	21/06/24INN		413.19	200,747.25	PCB09400
11	21/06/24TXN		4.13	200,743.12	PCB09400
12	30/08/24CS		100,000.00	100,743.12	K0652863
13	21/11/24CS		50,000.00	50,743.12	C0650578
14	20/12/24INN		323.44	51,066.56	PCB09400
15	20/12/24TXN		3.23	51,063.33	PCB09400
16	03/02/25TRN		827,456.00	878,519.33	K0684385
17	03/02/25CS		200,000.00	678,519.33	K0684385
18					
19					
20					
21					
22					
23					
24					

ภาคผนวก ช

เอกสารวิศวกควบคุมการทำเหมือง

ใบอนุญาตประกอบวิชาชีพวิศวกรรมควบคุม  
 Thai Professional Engineering License

เลขประจำตัวประชาชน (ID) [REDACTED] 1

ชื่อและนามสกุล  
 Title/Name Surname นาย พันฤทธิ์ วิจิตรสุขุม  
 Mr. Panrit Vijitsapoom

เลขทะเบียน  
 License No. [REDACTED]

ระดับ  
 Level วิศวกร  
 Professional Eng.

สาขา  
 Discipline เหมืองแร่ งานเหมืองแร่  
 Mining Eng. MN

ใบอนุญาต  
 Date of Issuance 16 ก.พ. 2567  
 16 Feb 2024

วันหมดอายุ  
 Date of Expiry 15 ก.พ. 2572  
 15 Feb 2029

นาย พ.ม. [REDACTED]  
 นายกสภาวิศวกร President

ประธานบัตรที่ 33210/16514 ของบริษัท บัญชีการันตี เท่านั้น

สำเนาถูกต้อง

พ.ม. [Signature]



เอกสารบันทึกตรวจสอบประสิทธิภาพของเครื่องจักร/อุปกรณ์

รายงานผลการตรวจเช็คครบรทุกหน้าเหมือง

ตัวเลข	รายการตรวจเช็ค
1	ระบบเครื่องยนต์ (ระดับน้ำมันเครื่อง, สายพานเครื่องยนต์, หม้อน้ำ/รังผึ้ง, บั๊มน้ำ/เหล็กัดท่อ, กรองอากาศ, เสี่ยงเครื่องยนต์, การรั่วซึมตามเครื่องยนต์)
2	ระบบเบรก/ลม (ระดับน้ำมันเบรก, การรั่วซึม, หม้อลมเบรก, สายลม, ผ้าเบรก)
3	ระบบไฟฟ้า (ไฟหน้า/ไฟเลี้ยว/ไฟถอย/ไฟเบรก, ไฟชาร์จ/แบตเตอรี่, ไฟเตือน/เกจวัดต่างๆ, การสตาร์ท/ดับเครื่องยนต์)
4	ระบบขับเคลื่อน (ระดับน้ำมันเฟืองท้าย/คุมล้อ, การรั่วซึม, เพลากลาง/ยอย, ล้อยาง/ลมยาง/น็อตล้อ, ฟังเสียงเฟืองท้ายคุมล้อ)
5	ระบบเกียร์ (ระดับน้ำมันเกียร์, การรั่วซึม, ระบบคลัช, น้ำมันคลัช (รดต้ม))
6	ระบบไฮดรอลิค (ระดับน้ำมัน/สีของน้ำมัน, การรั่วซึม, กระบอกไฮดรอลิค)
7	ระบบทำความเย็น (แผงคอยเย็น, พัดลมคอยเย็น, คอมแอร์/สายพานแอร์)
8	เช็คอัตราบีตตามจุดต่างๆ

ประทับเวลา	ชื่อนามสกุล	หมายเลขรถ	เลขชั่วโมง	1	2	3	4	5	6	7	8	หมายเหตุ
1/4/2025 6:38:25		5	2584	ปกติ	ปกติ	ปกติ	ปกติ	ปกติ	ปกติ	ปกติ	ปกติ	
1/4/2025 6:45:58		1	3096	ปกติ	ปกติ	ปกติ	ปกติ	ปกติ	ปกติ	ปกติ	ปกติ	
1/4/2025 7:39:35		6	2068.9	ปกติ	ปกติ	ปกติ	ปกติ	ปกติ	ปกติ	ปกติ	ปกติ	
1/6/2025 6:48:41		1	3106	ปกติ	ปกติ	ปกติ	ปกติ	ปกติ	ปกติ	ปกติ	ปกติ	
1/6/2025 6:54:12		5	2594	ปกติ	ปกติ	ปกติ	ปกติ	ปกติ	ปกติ	ปกติ	ปกติ	
1/6/2025 7:03:52		8	861	ปกติ	ปกติ	ปกติ	ปกติ	ปกติ	ปกติ	ปกติ	ปกติ	
1/7/2025 6:01:10		6	2088.6	ปกติ	ผิดปกติ	ปกติ	ปกติ	ปกติ	ปกติ	ปกติ	ปกติ	ระบบเบรกมีปัญหา
1/7/2025 6:14:56		8	873	ปกติ	ปกติ	ปกติ	ปกติ	ปกติ	ปกติ	ปกติ	ปกติ	
1/7/2025 6:25:44		5	2604	ปกติ	ปกติ	ปกติ	ปกติ	ปกติ	ปกติ	ปกติ	ปกติ	
1/7/2025 6:43:59		1	3117	ปกติ	ปกติ	ปกติ	ปกติ	ปกติ	ปกติ	ปกติ	ปกติ	
1/8/2025 6:24:47		8	886	ปกติ	ปกติ	ปกติ	ปกติ	ปกติ	ปกติ	ปกติ	ปกติ	
1/8/2025 6:38:51		5	2615	ปกติ	ปกติ	ปกติ	ปกติ	ปกติ	ปกติ	ปกติ	ปกติ	
1/8/2025 9:10:39		1	3133	ปกติ	ปกติ	ปกติ	ปกติ	ปกติ	ปกติ	ปกติ	ปกติ	
1/10/2025 5:46:45		1	3154	ปกติ	ปกติ	ปกติ	ปกติ	ปกติ	ปกติ	ปกติ	ปกติ	
1/10/2025 6:26:50		8	911	ปกติ	ปกติ	ปกติ	ปกติ	ปกติ	ปกติ	ปกติ	ปกติ	
1/10/2025 6:27:34		5	2638	ปกติ	ปกติ	ปกติ	ปกติ	ปกติ	ปกติ	ปกติ	ปกติ	
1/13/2025 5:54:34		4	2285	ปกติ	ปกติ	ปกติ	ปกติ	ปกติ	ปกติ	ปกติ	ปกติ	
1/13/2025 5:59:45		1	3180	ปกติ	ปกติ	ปกติ	ปกติ	ปกติ	ปกติ	ปกติ	ปกติ	
1/13/2025 6:41:34		8	939	ปกติ	ปกติ	ปกติ	ปกติ	ปกติ	ปกติ	ปกติ	ปกติ	
1/13/2025 6:44:07		5	2652	ปกติ	ปกติ	ปกติ	ปกติ	ปกติ	ปกติ	ปกติ	ปกติ	
1/13/2025 6:51:18		7	824.1	ปกติ	ปกติ	ปกติ	ปกติ	ปกติ	ปกติ	ปกติ	ปกติ	
1/14/2025 6:08:34		4	2296	ปกติ	ปกติ	ปกติ	ปกติ	ปกติ	ปกติ	ปกติ	ปกติ	
1/14/2025 6:27:21		5	2662	ปกติ	ปกติ	ปกติ	ปกติ	ปกติ	ปกติ	ปกติ	ปกติ	
1/14/2025 6:52:06		1	3191	ปกติ	ปกติ	ปกติ	ปกติ	ปกติ	ปกติ	ปกติ	ปกติ	
1/14/2025 7:57:33		8	951	ปกติ	ปกติ	ปกติ	ปกติ	ปกติ	ปกติ	ปกติ	ปกติ	
1/14/2025 9:04:47		7	836.1	ปกติ	ปกติ	ปกติ	ปกติ	ปกติ	ปกติ	ปกติ	ปกติ	



ประทับเวลา	ชื่อนามสกุล	หมายเลขรถ	เลขชั่วโมง	1	2	3	4	5	6	7	8	หมายเหตุ
1/15/2025 5:47:23		4	2307	ปกติ	ปกติ	ปกติ	ปกติ	ปกติ	ปกติ	ปกติ	ปกติ	
1/15/2025 6:40:23		5	2672	ปกติ	ปกติ	ปกติ	ปกติ	ปกติ	ปกติ	ปกติ	ปกติ	
1/15/2025 7:48:54		8	960	ปกติ	ปกติ	ปกติ	ปกติ	ปกติ	ปกติ	ปกติ	ปกติ	
1/15/2025, 10:23:02		1	3203	ปกติ	ปกติ	ปกติ	ปกติ	ปกติ	ปกติ	ปกติ	ปกติ	
1/16/2025 5:45:10		1	3211	ปกติ	ปกติ	ปกติ	ปกติ	ปกติ	ปกติ	ปกติ	ปกติ	
1/16/2025 6:01:23		4	2317	ปกติ	ปกติ	ปกติ	ปกติ	ปกติ	ปกติ	ปกติ	ปกติ	
1/16/2025 6:06:03		8	972	ปกติ	ปกติ	ปกติ	ปกติ	ปกติ	ปกติ	ปกติ	ปกติ	
1/16/2025 6:43:43		5	2682	ปกติ	ปกติ	ปกติ	ปกติ	ปกติ	ปกติ	ปกติ	ปกติ	
1/17/2025 5:53:56		4	2327	ปกติ	ปกติ	ปกติ	ปกติ	ปกติ	ปกติ	ปกติ	ปกติ	
1/17/2025 7:49:01		5	2691	ปกติ	ปกติ	ปกติ	ปกติ	ปกติ	ปกติ	ปกติ	ปกติ	
1/18/2025 6:59:12		4	2338	ปกติ	ปกติ	ปกติ	ปกติ	ปกติ	ปกติ	ปกติ	ปกติ	
1/18/2025 6:59:27		7	864.8	ปกติ	ปกติ	ปกติ	ปกติ	ปกติ	ปกติ	ปกติ	ปกติ	
1/18/2025 7:02:07		5	2700	ปกติ	ปกติ	ปกติ	ปกติ	ปกติ	ปกติ	ปกติ	ปกติ	
1/18/2025 7:14:59		8	982	ปกติ	ปกติ	ปกติ	ปกติ	ปกติ	ปกติ	ปกติ	ปกติ	
1/20/2025 6:03:17		1	3234	ปกติ	ปกติ	ปกติ	ปกติ	ปกติ	ปกติ	ปกติ	ปกติ	
1/20/2025 6:54:25		5	2710	ปกติ	ปกติ	ปกติ	ปกติ	ปกติ	ปกติ	ปกติ	ปกติ	
1/21/2025 5:59:07		4	2347	ปกติ	ปกติ	ปกติ	ปกติ	ปกติ	ปกติ	ปกติ	ปกติ	
1/21/2025 6:06:27		8	1002	ปกติ	ปกติ	ปกติ	ปกติ	ปกติ	ปกติ	ปกติ	ปกติ	
1/21/2025 6:39:56		5	2720	ปกติ	ปกติ	ปกติ	ปกติ	ปกติ	ปกติ	ปกติ	ปกติ	
1/22/2025 5:58:19		4	2358	ปกติ	ปกติ	ปกติ	ปกติ	ปกติ	ปกติ	ปกติ	ปกติ	
1/22/2025 6:45:28		5	2733	ปกติ	ปกติ	ปกติ	ปกติ	ปกติ	ปกติ	ปกติ	ปกติ	
1/23/2025 5:43:11		1	3271	ปกติ	ปกติ	ปกติ	ปกติ	ปกติ	ปกติ	ปกติ	ปกติ	
1/23/2025 6:02:50		5	2745	ปกติ	ปกติ	ปกติ	ปกติ	ปกติ	ปกติ	ปกติ	ปกติ	
1/23/2025 7:03:27		8	1025	ปกติ	ปกติ	ปกติ	ปกติ	ปกติ	ปกติ	ปกติ	ปกติ	
1/24/2025 5:51:06		1	3282	ปกติ	ปกติ	ปกติ	ปกติ	ปกติ	ปกติ	ปกติ	ปกติ	
1/24/2025 6:01:13		4	2374	ปกติ	ปกติ	ปกติ	ปกติ	ปกติ	ปกติ	ปกติ	ปกติ	

ประทับเวลา	ชื่อนามสกุล	หมายเลขรถ	เลขชั่วโมง	1	2	3	4	5	6	7	8	หมายเหตุ
1/24/2025 6:10:32		6	2252.4	ปกติ	ปกติ	ปกติ	ปกติ	ปกติ	ปกติ	ปกติ	ปกติ	
1/24/2025 6:15:25		7	906.3	ปกติ	ปกติ	ปกติ	ปกติ	ปกติ	ปกติ	ปกติ	ปกติ	
1/24/2025 6:16:21		5	2756	ปกติ	ปกติ	ปกติ	ปกติ	ปกติ	ปกติ	ปกติ	ปกติ	
1/25/2025 6:58:28		1	3293	ปกติ	ปกติ	ปกติ	ปกติ	ปกติ	ปกติ	ปกติ	ปกติ	
1/25/2025 7:04:30		7	916.8	ปกติ	ปกติ	ปกติ	ปกติ	ปกติ	ปกติ	ปกติ	ปกติ	
1/25/2025 7:29:22		5	2768	ปกติ	ปกติ	ปกติ	ปกติ	ปกติ	ปกติ	ปกติ	ปกติ	
1/26/2025 6:40:19		5	2777	ปกติ	ปกติ	ปกติ	ปกติ	ปกติ	ปกติ	ปกติ	ปกติ	
1/26/2025 6:50:34		4	2389	ปกติ	ปกติ	ปกติ	ปกติ	ปกติ	ปกติ	ปกติ	ปกติ	
1/26/2025 6:56:27		1	3302	ปกติ	ปกติ	ปกติ	ปกติ	ปกติ	ปกติ	ปกติ	ปกติ	
1/27/2025 5:57:14		4	2397	ปกติ	ปกติ	ปกติ	ปกติ	ปกติ	ปกติ	ปกติ	ปกติ	
1/27/2025 5:59:07		1	3312	ปกติ	ปกติ	ปกติ	ปกติ	ปกติ	ปกติ	ปกติ	ปกติ	
1/30/2025 5:52:30		1	3323	ปกติ	ปกติ	ปกติ	ปกติ	ปกติ	ปกติ	ปกติ	ปกติ	
1/30/2025 5:55:34		7	946.6	ปกติ	ปกติ	ปกติ	ปกติ	ปกติ	ปกติ	ปกติ	ปกติ	
1/30/2025 6:39:04		5	2796	ปกติ	ปกติ	ปกติ	ปกติ	ปกติ	ปกติ	ปกติ	ปกติ	
1/30/2025 8:29:39		8	1071	ปกติ	ปกติ	ปกติ	ปกติ	ปกติ	ปกติ	ปกติ	ปกติ	
1/31/2025 5:49:38		1	3333	ปกติ	ปกติ	ปกติ	ปกติ	ปกติ	ปกติ	ปกติ	ปกติ	
1/31/2025 6:20:34		4	2415	ปกติ	ปกติ	ปกติ	ปกติ	ปกติ	ปกติ	ปกติ	ปกติ	
1/31/2025 6:36:14		5	2807	ปกติ	ปกติ	ปกติ	ปกติ	ปกติ	ปกติ	ปกติ	ปกติ	
1/31/2025 7:57:40		6	2304	ปกติ	ปกติ	ปกติ	ปกติ	ปกติ	ปกติ	ปกติ	ปกติ	
1/31/2025 8:04:17		8	1081	ปกติ	ปกติ	ปกติ	ปกติ	ปกติ	ปกติ	ปกติ	ปกติ	
1/31/2025, 11:45:55		9	44	ปกติ	ปกติ	ปกติ	ปกติ	ปกติ	ปกติ	ปกติ	ปกติ	
2/1/2025 8:22:13		10	48	ปกติ	ปกติ	ปกติ	ปกติ	ปกติ	ปกติ	ปกติ	ปกติ	
2/1/2025 9:11:53		7	971.2	ปกติ	ปกติ	ปกติ	ปกติ	ปกติ	ปกติ	ปกติ	ปกติ	
2/1/2025 14:35:38		9	52	ปกติ	ปกติ	ปกติ	ปกติ	ปกติ	ปกติ	ปกติ	ปกติ	
2/2/2025 7:56:46		9	55	ปกติ	ปกติ	ปกติ	ปกติ	ปกติ	ปกติ	ปกติ	ปกติ	
2/2/2025 9:54:22		3	2539	ปกติ	ปกติ	ปกติ	ปกติ	ปกติ	ปกติ	ปกติ	ปกติ	

ประทับเวลา	ชื่อนามสกุล	หมายเลขรถ	เลขชั่วโมง	1	2	3	4	5	6	7	8	หมายเหตุ
2/3/2025 5:55:30		1	3365	ปกติ	ปกติ	ปกติ	ปกติ	ปกติ	ปกติ	ปกติ	ปกติ	
2/3/2025 5:56:09		4	2429	ปกติ	ปกติ	ปกติ	ปกติ	ปกติ	ปกติ	ปกติ	ปกติ	
2/3/2025 6:31:18		5	2837	ปกติ	ปกติ	ปกติ	ปกติ	ปกติ	ปกติ	ปกติ	ปกติ	
2/3/2025 7:46:41		8	1102	ปกติ	ปกติ	ปกติ	ปกติ	ปกติ	ปกติ	ปกติ	ปกติ	
2/3/2025 8:32:55		9	66	ปกติ	ปกติ	ปกติ	ปกติ	ปกติ	ปกติ	ปกติ	ปกติ	
2/3/2025 8:56:31		10	68.5	ปกติ	ปกติ	ปกติ	ปกติ	ปกติ	ปกติ	ปกติ	ปกติ	
2/4/2025 6:05:29		4	2440	ปกติ	ปกติ	ปกติ	ปกติ	ปกติ	ปกติ	ปกติ	ปกติ	
2/4/2025 6:55:52		5	2850	ปกติ	ปกติ	ปกติ	ปกติ	ปกติ	ปกติ	ปกติ	ปกติ	
2/4/2025 8:19:32		3	2559	ปกติ	ปกติ	ปกติ	ปกติ	ปกติ	ปกติ	ปกติ	ปกติ	
2/4/2025 8:54:30		10	79.7	ปกติ	ปกติ	ปกติ	ปกติ	ปกติ	ปกติ	ปกติ	ปกติ	
2/4/2025 9:18:20		9		ปกติ	ปกติ	ปกติ	ปกติ	ปกติ	ปกติ	ปกติ	ปกติ	
2/4/2025 9:19:56		9	79	ปกติ	ปกติ	ปกติ	ปกติ	ปกติ	ปกติ	ปกติ	ปกติ	
2/4/2025 10:30:57		1	3381	ปกติ	ปกติ	ปกติ	ปกติ	ปกติ	ปกติ	ปกติ	ปกติ	
2/5/2025 5:55:08		4	2450	ปกติ	ปกติ	ปกติ	ปกติ	ปกติ	ปกติ	ปกติ	ปกติ	
2/5/2025 6:35:39		8	1125	ปกติ	ปกติ	ปกติ	ปกติ	ปกติ	ปกติ	ปกติ	ปกติ	
2/5/2025 6:50:30		5	2860	ปกติ	ปกติ	ปกติ	ปกติ	ปกติ	ปกติ	ปกติ	ปกติ	
2/5/2025 7:42:21		9	91	ปกติ	ปกติ	ปกติ	ปกติ	ปกติ	ปกติ	ปกติ	ปกติ	
2/5/2025 10:02:47		10	93	ปกติ	ปกติ	ปกติ	ปกติ	ปกติ	ปกติ	ปกติ	ปกติ	
2/6/2025 5:52:05		4	2461	ปกติ	ปกติ	ปกติ	ปกติ	ปกติ	ปกติ	ปกติ	ปกติ	
2/6/2025 5:56:09		6	2359	ปกติ	ผิดปกติ	ผิดปกติ	ปกติ	ปกติ	ปกติ	ปกติ	ปกติ	เบรคติด,ไฟถอยขาด
2/6/2025 5:57:10		1	3401	ปกติ	ปกติ	ปกติ	ปกติ	ปกติ	ปกติ	ปกติ	ปกติ	
2/6/2025 6:34:41		5	2869	ปกติ	ปกติ	ปกติ	ปกติ	ปกติ	ปกติ	ปกติ	ปกติ	
2/6/2025 7:44:45		9	104	ปกติ	ปกติ	ปกติ	ปกติ	ปกติ	ปกติ	ปกติ	ปกติ	
2/6/2025 12:02:16		10	108	ปกติ	ปกติ	ปกติ	ปกติ	ปกติ	ปกติ	ปกติ	ปกติ	
2/7/2025 5:53:55		4	2472	ปกติ	ปกติ	ปกติ	ปกติ	ปกติ	ปกติ	ปกติ	ปกติ	
2/7/2025 5:57:47		6	2370.6	ปกติ	ปกติ	ปกติ	ปกติ	ปกติ	ปกติ	ปกติ	ปกติ	

ประทับเวลา	ชื่อนามสกุล	หมายเลขรถ	เลขชั่วโมง	1	2	3	4	5	6	7	8	หมายเหตุ
2/7/2025 6:06:21		10	113	ปกติ	ปกติ	ปกติ	ปกติ	ปกติ	ปกติ	ปกติ	ปกติ	
2/7/2025 6:27:27		5	2880	ปกติ	ปกติ	ปกติ	ปกติ	ปกติ	ปกติ	ปกติ	ปกติ	
2/7/2025 9:15:48		9	116	ปกติ	ปกติ	ปกติ	ปกติ	ปกติ	ปกติ	ปกติ	ปกติ	
2/8/2025 6:45:11		5	2890	ปกติ	ปกติ	ปกติ	ปกติ	ปกติ	ปกติ	ปกติ	ปกติ	
2/8/2025 7:03:36		1	3420	ปกติ	ปกติ	ปกติ	ปกติ	ปกติ	ปกติ	ปกติ	ปกติ	
2/8/2025 7:16:56		10	122	ปกติ	ปกติ	ปกติ	ปกติ	ปกติ	ปกติ	ปกติ	ปกติ	
2/8/2025 7:26:55		6	2380.7	ปกติ	ปกติ	ปกติ	ปกติ	ปกติ	ปกติ	ปกติ	ปกติ	
2/8/2025 9:48:41		9	127	ปกติ	ปกติ	ปกติ	ปกติ	ปกติ	ปกติ	ปกติ	ปกติ	
2/9/2025 7:00:06		4	2492	ปกติ	ปกติ	ปกติ	ปกติ	ปกติ	ปกติ	ปกติ	ปกติ	
2/9/2025 9:39:04		9	136	ปกติ	ปกติ	ปกติ	ปกติ	ปกติ	ปกติ	ปกติ	ปกติ	
2/10/2025 5:49:38		6	2395.9	ปกติ	ปกติ	ปกติ	ปกติ	ปกติ	ปกติ	ปกติ	ปกติ	
2/10/2025 5:55:32		4	2501	ปกติ	ปกติ	ปกติ	ปกติ	ปกติ	ปกติ	ปกติ	ปกติ	
2/10/2025 6:37:24		5	2907	ปกติ	ปกติ	ปกติ	ปกติ	ปกติ	ปกติ	ปกติ	ปกติ	
2/10/2025 6:47:34		8	1163	ปกติ	ปกติ	ปกติ	ปกติ	ปกติ	ปกติ	ปกติ	ปกติ	
2/10/2025 8:18:14		9	145	ปกติ	ปกติ	ปกติ	ปกติ	ปกติ	ปกติ	ปกติ	ปกติ	
2/11/2025 5:43:31		6	2406	ปกติ	ปกติ	ปกติ	ปกติ	ปกติ	ปกติ	ปกติ	ปกติ	
2/11/2025 6:07:58		4	2512	ปกติ	ปกติ	ปกติ	ปกติ	ปกติ	ปกติ	ปกติ	ปกติ	
2/11/2025 6:56:33		9	158	ปกติ	ปกติ	ปกติ	ปกติ	ปกติ	ปกติ	ปกติ	ปกติ	
2/11/2025 8:32:49		1	3444	ปกติ	ปกติ	ปกติ	ปกติ	ปกติ	ปกติ	ปกติ	ปกติ	
2/11/2025 9:51:55		10	147	ปกติ	ปกติ	ปกติ	ปกติ	ปกติ	ปกติ	ปกติ	ปกติ	
2/12/2025 5:58:20		4	2517	ปกติ	ปกติ	ปกติ	ปกติ	ปกติ	ปกติ	ปกติ	ปกติ	
2/12/2025 6:26:51		5	2922	ปกติ	ปกติ	ปกติ	ปกติ	ปกติ	ปกติ	ปกติ	ปกติ	
2/12/2025 7:05:09		10		ปกติ	ปกติ	ปกติ	ปกติ	ปกติ	ปกติ	ปกติ	ปกติ	
2/12/2025 7:19:29		8	1190	ปกติ	ปกติ	ปกติ	ปกติ	ปกติ	ปกติ	ปกติ	ปกติ	
2/12/2025 9:06:39		9	173	ปกติ	ปกติ	ปกติ	ปกติ	ปกติ	ปกติ	ปกติ	ปกติ	
2/13/2025 5:52:17		4	2528	ปกติ	ปกติ	ปกติ	ปกติ	ปกติ	ปกติ	ปกติ	ปกติ	

ประทับเวลา	ชื่อนามสกุล	หมายเลขรด	เลขชั่วโมง	1	2	3	4	5	6	7	8	หมายเหตุ
2/13/2025 6:43:37		5	2932	ปกติ	ปกติ	ปกติ	ปกติ	ปกติ	ปกติ	ปกติ	ปกติ	
2/13/2025 6:49:57		8	1202	ปกติ	ปกติ	ปกติ	ปกติ	ปกติ	ปกติ	ปกติ	ปกติ	
2/13/2025 8:09:49		9	185	ปกติ	ปกติ	ปกติ	ปกติ	ปกติ	ปกติ	ปกติ	ปกติ	
2/13/2025 8:19:21		10	171	ปกติ	ปกติ	ปกติ	ปกติ	ปกติ	ปกติ	ปกติ	ปกติ	
2/14/2025 5:55:25		4	2541	ปกติ	ปกติ	ปกติ	ปกติ	ปกติ	ปกติ	ปกติ	ปกติ	
2/14/2025 5:59:27		6	2413.9	ปกติ	ปกติ	ปกติ	ปกติ	ปกติ	ปกติ	ปกติ	ปกติ	
2/14/2025 6:40:42		5	2942	ปกติ	ปกติ	ปกติ	ปกติ	ปกติ	ปกติ	ปกติ	ปกติ	
2/14/2025 7:13:46		10	181	ปกติ	ปกติ	ปกติ	ปกติ	ปกติ	ปกติ	ปกติ	ปกติ	
2/14/2025 8:29:00		8	1217	ปกติ	ปกติ	ปกติ	ปกติ	ปกติ	ปกติ	ปกติ	ปกติ	
2/14/2025 8:32:38		9	198	ปกติ	ปกติ	ปกติ	ปกติ	ปกติ	ปกติ	ปกติ	ปกติ	
2/14/2025, 15:02:51		1	3489	ปกติ	ปกติ	ปกติ	ปกติ	ปกติ	ปกติ	ปกติ	ปกติ	
2/15/2025 7:06:20		4	2551	ปกติ	ปกติ	ปกติ	ปกติ	ปกติ	ปกติ	ปกติ	ปกติ	
2/15/2025 7:31:34		10	190	ปกติ	ปกติ	ปกติ	ปกติ	ปกติ	ปกติ	ปกติ	ปกติ	
2/15/2025 7:55:08		9	207	ปกติ	ปกติ	ปกติ	ปกติ	ปกติ	ปกติ	ปกติ	ปกติ	
2/17/2025 5:52:10		10	199	ปกติ	ปกติ	ปกติ	ปกติ	ปกติ	ปกติ	ปกติ	ปกติ	
2/17/2025 6:13:23		6	2433	ปกติ	ปกติ	ปกติ	ปกติ	ปกติ	ปกติ	ปกติ	ปกติ	
2/17/2025 6:35:54		8	1235	ปกติ	ปกติ	ปกติ	ปกติ	ปกติ	ปกติ	ปกติ	ปกติ	
2/17/2025 6:52:39		5	2957	ปกติ	ปกติ	ปกติ	ปกติ	ปกติ	ปกติ	ปกติ	ปกติ	
2/17/2025 7:25:56		9	217	ปกติ	ปกติ	ปกติ	ปกติ	ปกติ	ปกติ	ปกติ	ปกติ	
2/18/2025 5:56:48		1	3501	ปกติ	ปกติ	ปกติ	ปกติ	ปกติ	ปกติ	ปกติ	ปกติ	
2/18/2025 6:05:36		10	210	ปกติ	ปกติ	ปกติ	ปกติ	ปกติ	ปกติ	ปกติ	ปกติ	
2/18/2025 9:01:49		9	229	ปกติ	ปกติ	ปกติ	ปกติ	ปกติ	ปกติ	ปกติ	ปกติ	
2/19/2025 5:55:22		6	2454.5	ปกติ	ปกติ	ปกติ	ปกติ	ปกติ	ปกติ	ปกติ	ปกติ	
2/19/2025 6:06:31		10	220	ปกติ	ปกติ	ปกติ	ปกติ	ปกติ	ปกติ	ปกติ	ปกติ	
2/19/2025 6:47:24		5	2973	ปกติ	ปกติ	ปกติ	ปกติ	ปกติ	ปกติ	ปกติ	ปกติ	
2/19/2025 7:05:49		8	1254	ปกติ	ปกติ	ปกติ	ปกติ	ปกติ	ปกติ	ปกติ	ปกติ	

ประทับเวลา	ชื่อนามสกุล	หมายเลขรด	เลขชั่วโมง	1	2	3	4	5	6	7	8	หมายเหตุ
2/19/2025 8:47:52		9	240	ปกติ	ปกติ	ปกติ	ปกติ	ปกติ	ปกติ	ปกติ	ปกติ	
2/20/2025 5:56:53		6	2478.6	ปกติ	ปกติ	ปกติ	ปกติ	ปกติ	ปกติ	ปกติ	ปกติ	
2/20/2025 6:08:16		4	2581	ปกติ	ปกติ	ปกติ	ปกติ	ปกติ	ปกติ	ปกติ	ปกติ	
2/20/2025 6:08:57		10	233	ปกติ	ปกติ	ปกติ	ปกติ	ปกติ	ปกติ	ปกติ	ปกติ	
2/20/2025 6:47:16		5	2984	ปกติ	ปกติ	ปกติ	ปกติ	ปกติ	ปกติ	ปกติ	ปกติ	
2/20/2025 9:02:37		9	253	ปกติ	ปกติ	ปกติ	ปกติ	ปกติ	ปกติ	ปกติ	ปกติ	
2/21/2025 5:06:13		6	2491.1	ปกติ	ปกติ	ปกติ	ปกติ	ปกติ	ปกติ	ปกติ	ปกติ	
2/21/2025 6:02:22		1	3537	ปกติ	ปกติ	ปกติ	ปกติ	ปกติ	ปกติ	ปกติ	ปกติ	
2/21/2025 6:02:59		4	2592	ปกติ	ปกติ	ปกติ	ปกติ	ปกติ	ปกติ	ปกติ	ปกติ	
2/21/2025 6:12:05		10	243	ปกติ	ปกติ	ปกติ	ปกติ	ปกติ	ปกติ	ปกติ	ปกติ	
2/21/2025 8:10:43		5	2996	ปกติ	ปกติ	ปกติ	ปกติ	ปกติ	ปกติ	ปกติ	ปกติ	
2/21/2025 8:15:19		9		ปกติ	ปกติ	ปกติ	ปกติ	ปกติ	ปกติ	ปกติ	ปกติ	
2/22/2025 6:49:06		1	3548	ปกติ	ปกติ	ปกติ	ปกติ	ปกติ	ปกติ	ปกติ	ปกติ	
2/22/2025 7:05:26		4	2602	ปกติ	ปกติ	ปกติ	ปกติ	ปกติ	ปกติ	ปกติ	ปกติ	
2/22/2025 7:13:48		5	3004	ปกติ	ปกติ	ปกติ	ปกติ	ปกติ	ปกติ	ปกติ	ปกติ	
2/22/2025 7:15:53		10	252	ปกติ	ปกติ	ปกติ	ปกติ	ปกติ	ปกติ	ปกติ	ปกติ	
2/24/2025 6:01:39		4	2611	ปกติ	ปกติ	ปกติ	ปกติ	ปกติ	ปกติ	ปกติ	ปกติ	
2/24/2025 6:03:11		1	2557	ปกติ	ปกติ	ปกติ	ปกติ	ปกติ	ปกติ	ปกติ	ปกติ	
2/24/2025 6:06:08		6	1512.1	ปกติ	ปกติ	ปกติ	ปกติ	ปกติ	ปกติ	ปกติ	ปกติ	
2/24/2025 6:06:37		10	260	ปกติ	ปกติ	ปกติ	ปกติ	ปกติ	ปกติ	ปกติ	ปกติ	
2/24/2025 9:47:43		9	284	ปกติ	ปกติ	ปกติ	ปกติ	ปกติ	ปกติ	ปกติ	ปกติ	
2/25/2025 5:55:31		1	3568	ปกติ	ปกติ	ปกติ	ปกติ	ปกติ	ปกติ	ปกติ	ปกติ	
2/25/2025 5:57:11		6	2522.8	ปกติ	ปกติ	ปกติ	ปกติ	ปกติ	ปกติ	ปกติ	ปกติ	
2/25/2025 5:58:39		4	2622	ปกติ	ปกติ	ปกติ	ปกติ	ปกติ	ปกติ	ปกติ	ปกติ	
2/25/2025 6:01:48		10	271	ปกติ	ปกติ	ปกติ	ปกติ	ปกติ	ปกติ	ปกติ	ปกติ	
2/25/2025 6:08:12		8	1308	ปกติ	ปกติ	ปกติ	ปกติ	ปกติ	ปกติ	ปกติ	ปกติ	

ประทับเวลา	ชื่อนามสกุล	หมายเลขรถ	เลขชั่วโมง	1	2	3	4	5	6	7	8	หมายเหตุ
2/25/2025 6:35:43		5	3023	ปกติ	ปกติ	ปกติ	ปกติ	ปกติ	ปกติ	ปกติ	ปกติ	
2/25/2025 7:23:31		9	293	ปกติ	ปกติ	ปกติ	ปกติ	ปกติ	ปกติ	ปกติ	ปกติ	
2/26/2025 5:53:07		1	3579	ปกติ	ปกติ	ปกติ	ปกติ	ปกติ	ปกติ	ปกติ	ปกติ	
2/26/2025 6:12:53		10	282	ปกติ	ปกติ	ปกติ	ปกติ	ปกติ	ปกติ	ปกติ	ปกติ	
2/26/2025 9:00:18		5	3035	ปกติ	ปกติ	ปกติ	ปกติ	ปกติ	ปกติ	ปกติ	ปกติ	
2/26/2025, 10:56:06		9	307	ปกติ	ปกติ	ปกติ	ปกติ	ปกติ	ปกติ	ปกติ	ปกติ	
2/27/2025 5:55:51		1	3590	ปกติ	ปกติ	ปกติ	ปกติ	ปกติ	ปกติ	ปกติ	ปกติ	
2/27/2025 6:00:19		4	2632	ปกติ	ปกติ	ปกติ	ปกติ	ปกติ	ปกติ	ปกติ	ปกติ	
2/27/2025 6:38:59		5	3043	ปกติ	ปกติ	ปกติ	ปกติ	ปกติ	ปกติ	ปกติ	ปกติ	
2/27/2025 7:21:14		8	1331	ปกติ	ปกติ	ปกติ	ปกติ	ปกติ	ปกติ	ปกติ	ปกติ	
2/27/2025 9:15:05		9	317	ปกติ	ปกติ	ปกติ	ปกติ	ปกติ	ปกติ	ปกติ	ปกติ	
2/28/2025 5:47:01		6	2555.3	ปกติ	ปกติ	ปกติ	ปกติ	ปกติ	ปกติ	ปกติ	ปกติ	
2/28/2025 5:54:47		10	293	ปกติ	ปกติ	ปกติ	ปกติ	ปกติ	ปกติ	ปกติ	ปกติ	
2/28/2025 5:56:14		1	3603	ปกติ	ปกติ	ปกติ	ปกติ	ปกติ	ปกติ	ปกติ	ปกติ	
2/28/2025 6:06:26		4	2640	ปกติ	ปกติ	ปกติ	ปกติ	ปกติ	ปกติ	ปกติ	ปกติ	
2/28/2025 8:33:48		9	329	ปกติ	ปกติ	ปกติ	ปกติ	ปกติ	ปกติ	ปกติ	ปกติ	
3/1/2025 6:40:09		4	2651	ปกติ	ปกติ	ปกติ	ปกติ	ปกติ	ปกติ	ปกติ	ปกติ	
3/1/2025 6:51:49		1	3614	ปกติ	ปกติ	ปกติ	ปกติ	ปกติ	ปกติ	ปกติ	ปกติ	
3/1/2025 7:17:45		6	2566.3	ปกติ	ปกติ	ปกติ	ปกติ	ปกติ	ปกติ	ปกติ	ปกติ	
3/1/2025 7:56:54		8	1352	ปกติ	ปกติ	ปกติ	ปกติ	ปกติ	ปกติ	ปกติ	ปกติ	
3/1/2025 10:24:11		9	341	ปกติ	ปกติ	ปกติ	ปกติ	ปกติ	ปกติ	ปกติ	ปกติ	
3/1/2025 12:36:49		5	3069	ปกติ	ปกติ	ปกติ	ปกติ	ปกติ	ปกติ	ปกติ	ปกติ	
3/3/2025 5:59:48		1	3623	ปกติ	ปกติ	ปกติ	ปกติ	ปกติ	ปกติ	ปกติ	ปกติ	
3/3/2025 6:00:12		4	2659	ปกติ	ปกติ	ปกติ	ปกติ	ปกติ	ปกติ	ปกติ	ปกติ	
3/3/2025 6:09:47		10	306	ปกติ	ปกติ	ปกติ	ปกติ	ปกติ	ปกติ	ปกติ	ปกติ	
3/3/2025 6:18:45		6	2575.1	ปกติ	ปกติ	ปกติ	ปกติ	ปกติ	ปกติ	ปกติ	ปกติ	

ประทับเวลา	ชื่อนามสกุล	หมายเลขรถ	เลขชั่วโมง	1	2	3	4	5	6	7	8	หมายเหตุ
3/3/2025 6:43:05		5	3072	ปกติ	ปกติ	ปกติ	ปกติ	ปกติ	ปกติ	ปกติ	ปกติ	
3/3/2025 9:15:07		9	351	ปกติ	ปกติ	ปกติ	ปกติ	ปกติ	ปกติ	ปกติ	ปกติ	
3/4/2025 5:35:53		4	2670	ปกติ	ปกติ	ปกติ	ปกติ	ปกติ	ปกติ	ปกติ	ปกติ	
3/4/2025 6:10:15		6	2586.1	ปกติ	ปกติ	ปกติ	ปกติ	ปกติ	ปกติ	ปกติ	ปกติ	
3/4/2025 6:35:58		5	3083	ปกติ	ปกติ	ปกติ	ปกติ	ปกติ	ปกติ	ปกติ	ปกติ	
3/4/2025 10:09:15		9	363	ปกติ	ปกติ	ปกติ	ปกติ	ปกติ	ปกติ	ปกติ	ปกติ	
3/5/2025 6:44:54		10	327	ปกติ	ปกติ	ปกติ	ปกติ	ปกติ	ปกติ	ปกติ	ปกติ	
3/5/2025 6:56:35		5	3094	ปกติ	ปกติ	ปกติ	ปกติ	ปกติ	ปกติ	ปกติ	ปกติ	
3/5/2025 7:00:21		1	3645	ปกติ	ปกติ	ปกติ	ปกติ	ปกติ	ปกติ	ปกติ	ปกติ	
3/5/2025 7:08:33		6	2596.7	ปกติ	ปกติ	ปกติ	ปกติ	ปกติ	ปกติ	ปกติ	ปกติ	
3/5/2025 9:45:25		9	373	ปกติ	ปกติ	ปกติ	ปกติ	ปกติ	ปกติ	ปกติ	ปกติ	
3/6/2025 5:13:32		6	2606.3	ปกติ	ปกติ	ปกติ	ปกติ	ปกติ	ปกติ	ปกติ	ปกติ	
3/6/2025 5:24:37		4	2690	ปกติ	ปกติ	ปกติ	ปกติ	ปกติ	ปกติ	ปกติ	ปกติ	
3/6/2025 6:25:20		10	338	ปกติ	ปกติ	ปกติ	ปกติ	ปกติ	ปกติ	ปกติ	ปกติ	
3/6/2025 6:37:57		8	1392	ปกติ	ปกติ	ปกติ	ปกติ	ปกติ	ปกติ	ปกติ	ปกติ	
3/6/2025 10:46:28		1	3655	ปกติ	ปกติ	ปกติ	ปกติ	ปกติ	ปกติ	ปกติ	ปกติ	
3/6/2025 13:33:11		9	388	ปกติ	ปกติ	ปกติ	ปกติ	ปกติ	ปกติ	ปกติ	ปกติ	
3/7/2025 5:08:35		6	2617*6	ปกติ	ปกติ	ปกติ	ปกติ	ปกติ	ปกติ	ปกติ	ปกติ	
3/7/2025 5:23:29		4	2702	ปกติ	ปกติ	ปกติ	ปกติ	ปกติ	ปกติ	ปกติ	ปกติ	
3/7/2025 5:41:55		1	3665	ปกติ	ปกติ	ปกติ	ปกติ	ปกติ	ปกติ	ปกติ	ปกติ	
3/7/2025 5:44:30		10	347	ปกติ	ปกติ	ปกติ	ปกติ	ปกติ	ปกติ	ปกติ	ปกติ	
3/7/2025 6:45:53		5	3115	ปกติ	ปกติ	ปกติ	ปกติ	ปกติ	ปกติ	ปกติ	ปกติ	
3/7/2025 8:39:33		8	1406	ปกติ	ปกติ	ปกติ	ปกติ	ปกติ	ปกติ	ปกติ	ปกติ	
3/8/2025 6:46:15		4	2713	ปกติ	ปกติ	ปกติ	ปกติ	ปกติ	ปกติ	ปกติ	ปกติ	
3/8/2025 6:53:22		10	358	ปกติ	ปกติ	ปกติ	ปกติ	ปกติ	ปกติ	ปกติ	ปกติ	
3/8/2025 6:53:45		1	3675	ปกติ	ปกติ	ปกติ	ปกติ	ปกติ	ปกติ	ปกติ	ปกติ	

ประทับเวลา	ชื่อนามสกุล	หมายเลขรด	เลขชั่วโมง	1	2	3	4	5	6	7	8	หมายเหตุ
3/10/2025 5:18:23		6	2637	ปกติ	ปกติ	ปกติ	ปกติ	ปกติ	ปกติ	ปกติ	ปกติ	
3/10/2025 5:30:35		10	367	ปกติ	ปกติ	ปกติ	ปกติ	ปกติ	ปกติ	ปกติ	ปกติ	
3/10/2025 5:30:59		4	2722	ปกติ	ปกติ	ปกติ	ปกติ	ปกติ	ปกติ	ปกติ	ปกติ	
3/10/2025 5:48:36		1	3684	ปกติ	ปกติ	ปกติ	ปกติ	ปกติ	ปกติ	ปกติ	ปกติ	
3/10/2025 7:19:00		5	3135	ปกติ	ปกติ	ปกติ	ปกติ	ปกติ	ปกติ	ปกติ	ปกติ	
3/10/2025 7:59:15		9	414	ปกติ	ปกติ	ปกติ	ปกติ	ปกติ	ปกติ	ปกติ	ปกติ	
3/11/2025 5:15:30		6	2648.3	ปกติ	ปกติ	ปกติ	ปกติ	ปกติ	ปกติ	ปกติ	ปกติ	
3/11/2025 5:25:54		4	2733	ปกติ	ปกติ	ปกติ	ปกติ	ปกติ	ปกติ	ปกติ	ปกติ	
3/11/2025 6:02:58		10	379	ปกติ	ปกติ	ปกติ	ปกติ	ปกติ	ปกติ	ปกติ	ปกติ	
3/11/2025 6:20:13		1	3695	ปกติ	ปกติ	ปกติ	ปกติ	ปกติ	ปกติ	ปกติ	ปกติ	
3/11/2025 6:32:53		5	3144	ปกติ	ปกติ	ปกติ	ปกติ	ปกติ	ปกติ	ปกติ	ปกติ	
3/12/2025 5:24:37		6	2659.3	ปกติ	ปกติ	ปกติ	ปกติ	ปกติ	ปกติ	ปกติ	ปกติ	
3/12/2025 5:28:42		4	2744	ปกติ	ปกติ	ปกติ	ปกติ	ปกติ	ปกติ	ปกติ	ปกติ	
3/12/2025 6:20:59		5	3154	ปกติ	ปกติ	ปกติ	ปกติ	ปกติ	ปกติ	ปกติ	ปกติ	
3/12/2025 7:39:40		9	437	ปกติ	ปกติ	ปกติ	ปกติ	ปกติ	ปกติ	ปกติ	ปกติ	
3/13/2025 5:32:36		4	2755	ปกติ	ปกติ	ปกติ	ปกติ	ปกติ	ปกติ	ปกติ	ปกติ	
3/13/2025 5:49:31		1	3713	ปกติ	ปกติ	ปกติ	ปกติ	ปกติ	ปกติ	ปกติ	ปกติ	
3/13/2025 6:06:48		6	2669.3	ปกติ	ปกติ	ปกติ	ปกติ	ปกติ	ปกติ	ปกติ	ปกติ	
3/13/2025 6:23:13		10	399	ปกติ	ปกติ	ปกติ	ปกติ	ปกติ	ปกติ	ปกติ	ปกติ	
3/13/2025 6:42:11		5	3165	ปกติ	ปกติ	ปกติ	ปกติ	ปกติ	ปกติ	ปกติ	ปกติ	
3/13/2025 9:38:52		8	1457	ปกติ	ปกติ	ปกติ	ปกติ	ปกติ	ปกติ	ปกติ	ปกติ	
3/14/2025 5:51:01		6	2679	ปกติ	ปกติ	ปกติ	ปกติ	ปกติ	ปกติ	ปกติ	ปกติ	
3/14/2025 5:56:23		10	410	ปกติ	ปกติ	ปกติ	ปกติ	ปกติ	ปกติ	ปกติ	ปกติ	
3/15/2025 6:51:11		5	3186	ปกติ	ปกติ	ปกติ	ปกติ	ปกติ	ปกติ	ปกติ	ปกติ	
3/15/2025 6:55:29		1	3735	ปกติ	ปกติ	ปกติ	ปกติ	ปกติ	ปกติ	ปกติ	ปกติ	
3/15/2025 7:33:50		8	1476	ปกติ	ปกติ	ปกติ	ปกติ	ปกติ	ปกติ	ปกติ	ปกติ	

ประทับเวลา	ชื่อนามสกุล	หมายเลขรด	เลขชั่วโมง	1	2	3	4	5	6	7	8	หมายเหตุ
3/15/2025, 11:31:07		9	472	ปกติ	ปกติ	ปกติ	ปกติ	ปกติ	ปกติ	ปกติ	ปกติ	
3/17/2025 5:26:55		6	2699.6	ปกติ	ปกติ	ปกติ	ปกติ	ปกติ	ปกติ	ปกติ	ปกติ	
3/17/2025 5:28:48		4	2777	ปกติ	ปกติ	ปกติ	ปกติ	ปกติ	ปกติ	ปกติ	ปกติ	
3/17/2025 5:45:45		1	3744	ปกติ	ปกติ	ปกติ	ปกติ	ปกติ	ปกติ	ปกติ	ปกติ	
3/17/2025 7:03:25		5	3189	ปกติ	ปกติ	ปกติ	ปกติ	ปกติ	ปกติ	ปกติ	ปกติ	
3/17/2025 8:21:49		9	479	ปกติ	ปกติ	ปกติ	ปกติ	ปกติ	ปกติ	ปกติ	ปกติ	
3/18/2025 5:18:49		6	1710.4	ปกติ	ปกติ	ปกติ	ปกติ	ปกติ	ปกติ	ปกติ	ปกติ	
3/18/2025 5:29:32		4	2788	ปกติ	ปกติ	ปกติ	ปกติ	ปกติ	ปกติ	ปกติ	ปกติ	
3/18/2025 5:54:07		10	435	ปกติ	ปกติ	ปกติ	ปกติ	ปกติ	ปกติ	ปกติ	ปกติ	
3/18/2025 6:55:16		5	3199	ปกติ	ปกติ	ปกติ	ปกติ	ปกติ	ปกติ	ปกติ	ปกติ	
3/19/2025 5:19:53		6	2719.9	ปกติ	ปกติ	ปกติ	ปกติ	ปกติ	ปกติ	ปกติ	ปกติ	
3/19/2025 5:20:06		6	2719.9	ปกติ	ปกติ	ปกติ	ปกติ	ปกติ	ปกติ	ปกติ	ปกติ	
3/19/2025 5:35:34		4	2799	ปกติ	ปกติ	ปกติ	ปกติ	ปกติ	ปกติ	ปกติ	ปกติ	
3/19/2025 5:47:40		10	444	ปกติ	ปกติ	ปกติ	ปกติ	ปกติ	ปกติ	ปกติ	ปกติ	
3/19/2025 6:16:19		1	3762	ปกติ	ปกติ	ปกติ	ปกติ	ปกติ	ปกติ	ปกติ	ปกติ	
3/19/2025 6:52:43		5	3208	ปกติ	ปกติ	ปกติ	ปกติ	ปกติ	ปกติ	ปกติ	ปกติ	
3/20/2025 5:27:50		4	2810	ปกติ	ปกติ	ปกติ	ปกติ	ปกติ	ปกติ	ปกติ	ปกติ	
3/20/2025 7:50:34		9	508	ปกติ	ปกติ	ปกติ	ปกติ	ปกติ	ปกติ	ปกติ	ปกติ	
3/20/2025 8:00:34		1	3775	ปกติ	ปกติ	ปกติ	ปกติ	ปกติ	ปกติ	ปกติ	ปกติ	
3/21/2025 5:17:44		6	2743.1	ปกติ	ปกติ	ปกติ	ปกติ	ปกติ	ปกติ	ปกติ	ปกติ	
3/21/2025 5:32:07		4	2821	ปกติ	ปกติ	ปกติ	ปกติ	ปกติ	ปกติ	ปกติ	ปกติ	
3/21/2025, 10:14:44		5	3232	ปกติ	ปกติ	ปกติ	ปกติ	ปกติ	ปกติ	ปกติ	ปกติ	
3/22/2025 6:52:03		1	3794	ปกติ	ปกติ	ปกติ	ปกติ	ปกติ	ปกติ	ปกติ	ปกติ	
3/24/2025 5:20:38		6	2784.7	ปกติ	ปกติ	ปกติ	ปกติ	ปกติ	ปกติ	ปกติ	ปกติ	
3/24/2025 5:47:09		1	3801	ปกติ	ปกติ	ปกติ	ปกติ	ปกติ	ปกติ	ปกติ	ปกติ	
3/24/2025 5:55:37		10	477	ปกติ	ปกติ	ปกติ	ปกติ	ปกติ	ปกติ	ปกติ	ปกติ	



ประทับเวลา	ชื่อนามสกุล	หมายเลขรถ	เลขชั่วโมง	1	2	3	4	5	6	7	8	หมายเหตุ
3/24/2025 7:55:57		8	1553	ปกติ	ปกติ	ปกติ	ปกติ	ปกติ	ปกติ	ปกติ	ปกติ	
3/24/2025 9:07:46		5	3249	ปกติ	ปกติ	ปกติ	ปกติ	ปกติ	ปกติ	ปกติ	ปกติ	
3/25/2025 5:16:01		6	2798.9	ปกติ	ปกติ	ปกติ	ปกติ	ปกติ	ปกติ	ปกติ	ปกติ	
3/25/2025 5:38:21		4	2842	ปกติ	ปกติ	ปกติ	ปกติ	ปกติ	ปกติ	ปกติ	ปกติ	
3/25/2025 5:43:04		1	3812	ปกติ	ปกติ	ปกติ	ปกติ	ปกติ	ปกติ	ปกติ	ปกติ	
3/25/2025 5:56:40		10	488	ปกติ	ปกติ	ปกติ	ปกติ	ปกติ	ปกติ	ปกติ	ปกติ	
3/25/2025 9:42:47		9	564	ปกติ	ปกติ	ปกติ	ปกติ	ปกติ	ปกติ	ปกติ	ปกติ	
3/26/2025 5:35:32		4	2853	ปกติ	ปกติ	ปกติ	ปกติ	ปกติ	ปกติ	ปกติ	ปกติ	
3/26/2025 5:47:29		1	3822	ปกติ	ปกติ	ปกติ	ปกติ	ปกติ	ปกติ	ปกติ	ปกติ	
3/26/2025 5:55:55		10	498	ปกติ	ปกติ	ปกติ	ปกติ	ปกติ	ปกติ	ปกติ	ปกติ	
3/26/2025 6:15:56		5	3266	ปกติ	ปกติ	ปกติ	ปกติ	ปกติ	ปกติ	ปกติ	ปกติ	
3/27/2025 5:14:44		6	2820.2	ปกติ	ปกติ	ปกติ	ปกติ	ปกติ	ปกติ	ปกติ	ปกติ	
3/27/2025 5:47:18		4	2864	ปกติ	ปกติ	ปกติ	ปกติ	ปกติ	ปกติ	ปกติ	ปกติ	
3/27/2025 5:55:19		10	508	ปกติ	ปกติ	ปกติ	ปกติ	ปกติ	ปกติ	ปกติ	ปกติ	
3/27/2025 6:11:36		5	3276	ปกติ	ปกติ	ปกติ	ปกติ	ปกติ	ปกติ	ปกติ	ปกติ	
3/27/2025 6:21:27		1	3832	ปกติ	ปกติ	ปกติ	ปกติ	ปกติ	ปกติ	ปกติ	ปกติ	
3/28/2025 5:18:51		6	2826.6	ปกติ	ปกติ	ปกติ	ปกติ	ปกติ	ปกติ	ปกติ	ปกติ	
3/28/2025 5:32:22		5	3285	ปกติ	ปกติ	ปกติ	ปกติ	ปกติ	ปกติ	ปกติ	ปกติ	
3/28/2025 5:54:40		10	517	ปกติ	ปกติ	ปกติ	ปกติ	ปกติ	ปกติ	ปกติ	ปกติ	
3/28/2025 7:29:18		8	1592	ปกติ	ปกติ	ปกติ	ปกติ	ปกติ	ปกติ	ปกติ	ปกติ	
3/28/2025, 11:42:59		9	598	ปกติ	ปกติ	ปกติ	ปกติ	ปกติ	ปกติ	ปกติ	ปกติ	
3/29/2025 6:40:13		4	2877	ปกติ	ปกติ	ปกติ	ปกติ	ปกติ	ปกติ	ปกติ	ปกติ	
3/29/2025 6:50:28		10	528	ปกติ	ปกติ	ปกติ	ปกติ	ปกติ	ปกติ	ปกติ	ปกติ	
3/29/2025 6:54:22		5	3296	ปกติ	ปกติ	ปกติ	ปกติ	ปกติ	ปกติ	ปกติ	ปกติ	
3/31/2025 5:34:57		4	2886	ปกติ	ปกติ	ปกติ	ปกติ	ปกติ	ปกติ	ปกติ	ปกติ	
3/31/2025 5:48:32		1	3859	ปกติ	ปกติ	ปกติ	ปกติ	ปกติ	ปกติ	ปกติ	ปกติ	

ประทับเวลา	ชื่อนามสกุล	หมายเลขรถ	เลขชั่วโมง	1	2	3	4	5	6	7	8	หมายเหตุ
3/31/2025 5:58:20		10	537	ปกติ	ปกติ	ปกติ	ปกติ	ปกติ	ปกติ	ปกติ	ปกติ	
3/31/2025 8:05:22		5	3307	ปกติ	ปกติ	ปกติ	ปกติ	ปกติ	ปกติ	ปกติ	ปกติ	
4/1/2025 5:11:01		6	2855.8	ปกติ	ปกติ	ผิดปกติ	ปกติ	ปกติ	ปกติ	ผิดปกติ	ปกติ	หนูกัดสายไฟขาด,หนูกัดสายไฟแอร์ขาด
4/1/2025 5:43:41		4	2897	ปกติ	ปกติ	ปกติ	ปกติ	ปกติ	ปกติ	ปกติ	ปกติ	
4/1/2025 5:51:37		1	3869	ปกติ	ปกติ	ปกติ	ปกติ	ปกติ	ปกติ	ปกติ	ปกติ	
4/1/2025 6:06:32		10	548	ปกติ	ปกติ	ปกติ	ปกติ	ปกติ	ปกติ	ปกติ	ปกติ	
4/2/2025 7:37:09		5	3328	ปกติ	ปกติ	ปกติ	ปกติ	ปกติ	ปกติ	ปกติ	ปกติ	
4/3/2025 5:10:29		6	2878.9	ปกติ	ปกติ	ผิดปกติ	ปกติ	ปกติ	ปกติ	ปกติ	ปกติ	ไฟหน้าไม่ติด
4/3/2025 5:36:14		4	2912	ปกติ	ปกติ	ปกติ	ปกติ	ปกติ	ปกติ	ปกติ	ปกติ	
4/3/2025 5:47:29		1	3889	ปกติ	ปกติ	ปกติ	ปกติ	ปกติ	ปกติ	ปกติ	ปกติ	
4/3/2025 5:52:31		10	566	ปกติ	ปกติ	ปกติ	ปกติ	ปกติ	ปกติ	ปกติ	ปกติ	
4/3/2025 6:01:48		5	3777	ปกติ	ปกติ	ปกติ	ปกติ	ปกติ	ปกติ	ปกติ	ปกติ	
4/3/2025 6:39:45		9	646	ปกติ	ปกติ	ปกติ	ปกติ	ปกติ	ปกติ	ปกติ	ปกติ	
4/3/2025 6:58:27		8	1642	ปกติ	ปกติ	ปกติ	ปกติ	ปกติ	ปกติ	ปกติ	ปกติ	
4/4/2025 5:31:30		5	3348	ปกติ	ปกติ	ปกติ	ปกติ	ปกติ	ปกติ	ปกติ	ปกติ	
4/4/2025 5:40:41		4	2923	ปกติ	ปกติ	ปกติ	ปกติ	ปกติ	ปกติ	ปกติ	ปกติ	
4/4/2025 11:03:25		9	662	ปกติ	ปกติ	ปกติ	ปกติ	ปกติ	ปกติ	ปกติ	ปกติ	
4/5/2025 6:28:55		5	3359	ปกติ	ปกติ	ปกติ	ปกติ	ปกติ	ปกติ	ปกติ	ปกติ	
4/5/2025 6:55:07		4	2934	ปกติ	ปกติ	ปกติ	ปกติ	ปกติ	ปกติ	ปกติ	ปกติ	
4/5/2025 7:08:38		10	578	ปกติ	ปกติ	ปกติ	ปกติ	ปกติ	ปกติ	ปกติ	ปกติ	
4/5/2025 7:12:55		1	3911	ปกติ	ปกติ	ปกติ	ปกติ	ปกติ	ปกติ	ปกติ	ปกติ	
4/7/2025 5:39:07		6	2908.8	ปกติ	ปกติ	ปกติ	ปกติ	ปกติ	ปกติ	ปกติ	ปกติ	
4/7/2025 5:39:56		4	2943	ปกติ	ปกติ	ปกติ	ปกติ	ปกติ	ปกติ	ปกติ	ปกติ	
4/7/2025 5:53:39		10	585	ปกติ	ปกติ	ปกติ	ปกติ	ปกติ	ปกติ	ปกติ	ปกติ	
4/7/2025 10:09:05		9	682	ปกติ	ปกติ	ปกติ	ปกติ	ปกติ	ปกติ	ปกติ	ปกติ	
4/8/2025 5:20:08		5	3379	ปกติ	ปกติ	ปกติ	ปกติ	ปกติ	ปกติ	ปกติ	ปกติ	

ประทับเวลา	ชื่อนามสกุล	หมายเลขรถ	เลขชั่วโมง	1	2	3	4	5	6	7	8	หมายเหตุ
4/8/2025 5:23:52		6	2920	ปกติ	ปกติ	ปกติ	ปกติ	ปกติ	ปกติ	ปกติ	ปกติ	
4/8/2025 5:40:00		4	2954	ปกติ	ปกติ	ปกติ	ปกติ	ปกติ	ปกติ	ปกติ	ปกติ	
4/8/2025 5:53:09		10	597	ปกติ	ปกติ	ปกติ	ปกติ	ปกติ	ปกติ	ปกติ	ปกติ	
4/8/2025 8:00:17		1	3932	ปกติ	ปกติ	ปกติ	ปกติ	ปกติ	ปกติ	ปกติ	ปกติ	
4/9/2025 5:43:14		4	2965	ปกติ	ปกติ	ปกติ	ปกติ	ปกติ	ปกติ	ปกติ	ปกติ	
4/9/2025 5:55:50		5	3390	ปกติ	ปกติ	ปกติ	ปกติ	ปกติ	ปกติ	ปกติ	ปกติ	
4/9/2025 6:02:15		10	610	ปกติ	ปกติ	ปกติ	ปกติ	ปกติ	ปกติ	ปกติ	ปกติ	
4/10/2025 5:37:24		4	2976	ปกติ	ปกติ	ปกติ	ปกติ	ปกติ	ปกติ	ปกติ	ปกติ	
4/10/2025 5:39:09		10	620	ปกติ	ปกติ	ปกติ	ปกติ	ปกติ	ปกติ	ปกติ	ปกติ	
4/10/2025 5:48:43		1	3954	ปกติ	ปกติ	ปกติ	ปกติ	ปกติ	ปกติ	ปกติ	ปกติ	
4/11/2025 5:02:40		6	2950.2	ปกติ	ปกติ	ปกติ	ปกติ	ปกติ	ปกติ	ปกติ	ปกติ	
4/11/2025 5:34:02		4	2986	ปกติ	ปกติ	ปกติ	ปกติ	ปกติ	ปกติ	ปกติ	ปกติ	
4/11/2025 5:59:37		10	631	ปกติ	ปกติ	ปกติ	ปกติ	ปกติ	ปกติ	ปกติ	ปกติ	
4/11/2025 6:30:43		5	3414	ปกติ	ปกติ	ปกติ	ปกติ	ปกติ	ปกติ	ปกติ	ปกติ	
4/11/2025 8:51:46		9	728	ปกติ	ปกติ	ปกติ	ปกติ	ปกติ	ปกติ	ปกติ	ปกติ	
4/11/2025, 11:00:55		1	3917	ปกติ	ปกติ	ปกติ	ปกติ	ปกติ	ปกติ	ปกติ	ปกติ	
4/17/2025 5:28:40		6	2960.1	ปกติ	ปกติ	ปกติ	ปกติ	ปกติ	ปกติ	ปกติ	ปกติ	
4/17/2025 5:50:18		4	2995	ปกติ	ปกติ	ปกติ	ปกติ	ปกติ	ปกติ	ปกติ	ปกติ	
4/17/2025 5:57:12		10	641	ปกติ	ปกติ	ปกติ	ปกติ	ปกติ	ปกติ	ปกติ	ปกติ	
4/17/2025 5:58:46		1	3975	ปกติ	ปกติ	ปกติ	ปกติ	ปกติ	ปกติ	ปกติ	ปกติ	
4/17/2025 6:00:17		5	3423	ปกติ	ปกติ	ปกติ	ปกติ	ปกติ	ปกติ	ปกติ	ปกติ	
4/18/2025 5:35:06		4	3006	ปกติ	ปกติ	ปกติ	ปกติ	ปกติ	ปกติ	ปกติ	ปกติ	
4/18/2025 5:43:30		5	3433	ปกติ	ปกติ	ปกติ	ปกติ	ปกติ	ปกติ	ปกติ	ปกติ	
4/18/2025 5:44:05		6	2971	ปกติ	ปกติ	ปกติ	ปกติ	ปกติ	ปกติ	ปกติ	ปกติ	
4/18/2025 5:58:04		10	650	ปกติ	ปกติ	ปกติ	ปกติ	ปกติ	ปกติ	ปกติ	ปกติ	
4/18/2025 6:17:11		8	1736	ปกติ	ปกติ	ปกติ	ปกติ	ปกติ	ปกติ	ปกติ	ปกติ	

ประทับเวลา	ชื่อนามสกุล	หมายเลขรถ	เลขชั่วโมง	1	2	3	4	5	6	7	8	หมายเหตุ
4/19/2025 6:22:53		4	3017	ปกติ	ปกติ	ปกติ	ปกติ	ปกติ	ปกติ	ปกติ	ปกติ	
4/19/2025 6:55:03		1	3996	ปกติ	ปกติ	ปกติ	ปกติ	ปกติ	ปกติ	ปกติ	ปกติ	
4/19/2025 6:58:52		10	661	ปกติ	ปกติ	ปกติ	ปกติ	ปกติ	ปกติ	ปกติ	ปกติ	
4/19/2025 7:14:23		8	1750	ปกติ	ปกติ	ปกติ	ปกติ	ปกติ	ปกติ	ปกติ	ปกติ	
4/19/2025, 10:18:25		9	763	ปกติ	ปกติ	ปกติ	ปกติ	ปกติ	ปกติ	ปกติ	ปกติ	
4/21/2025 5:15:45		6	2993.6	ปกติ	ปกติ	ปกติ	ปกติ	ปกติ	ปกติ	ปกติ	ปกติ	
4/21/2025 6:50:19		5	3451	ปกติ	ปกติ	ปกติ	ปกติ	ปกติ	ปกติ	ปกติ	ปกติ	
4/21/2025 8:13:16		1	4007	ปกติ	ปกติ	ปกติ	ปกติ	ปกติ	ปกติ	ปกติ	ปกติ	
4/21/2025 8:57:49		9	772	ปกติ	ปกติ	ปกติ	ปกติ	ปกติ	ปกติ	ปกติ	ปกติ	

เอกสารรายงานแผนการใช้วัตุระเบิดในการทำเหมือง

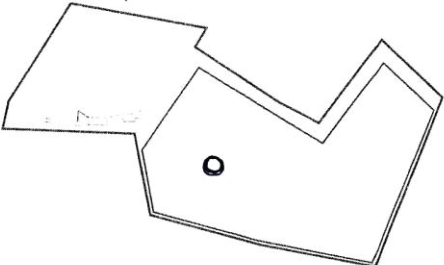
		บริษัท บุญศิลารัตน์ จำกัด		รายงานการเจาะประจำวัน	
รดเจาะหมายเลข <u>2</u>		๙-๖-๖๖-๘๘		มิเตอร์เริ่มต้น <u>2336.0</u>	
เวลาเริ่มงาน <u>8:00</u> น.		เวลาเลิกงาน <u>16:30</u> น.		มิเตอร์สุดท้าย <u>2344.0</u>	
รายการเบิกอุปกรณ์					
น้ำมันโซล่า	ลิตร	ก้าน	อัน	เสาเหตุที่เบิก	
น้ำมันเครื่อง	ลิตร	ดอก	อัน	เสาเหตุที่เบิก	
น้ำมันไฮดรอลิค	ลิตร	แข็ง	อัน	เสาเหตุที่เบิก	
น้ำมันหัวเจาะ	ลิตร	ข้อต่อ	อัน	เสาเหตุที่เบิก	
น้ำมันลม	ลิตร	อื่นๆ	อัน	เสาเหตุที่เบิก	
จุดที่ทำการเจาะ (ระบุโดยท่วงกลม และลำดับ 1,2,3,4)			บทสรุป (ท.งาน)		
			จุดทำงานที่ 1 ความลึกรวม <u>161</u> ม.		
			ขม.เจาะรวม <u>4</u> ขม. ความเร็วเจาะ <u>20.125</u> ม./ขม.		
			จุดทำงานที่ 2 ความลึกรวม ..... ม.		
			ขม.เจาะรวม ..... ขม. ความเร็วเจาะ ..... ม./ขม.		
จุดทำงานที่ 3 ความลึกรวม ..... ม.			ขม.เจาะรวม ..... ขม. ความเร็วเจาะ ..... ม./ขม.		
จุดทำงานที่ 4 ความลึกรวม ..... ม.			ขม.เจาะรวม ..... ขม. ความเร็วเจาะ ..... ม./ขม.		
บันทึกข้อมูลการเจาะ					
จุดทำงานที่ 1 [ ] หินดี [ ] หินผุ [ ] อื่นๆ			จุดทำงานที่ 2 [ ] หินดี [ ] หินผุ [ ] อื่นๆ		
มิเตอร์เริ่มเจาะ ..... มิเตอร์เลิก .....			มิเตอร์เริ่มเจาะ ..... มิเตอร์เลิก .....		
ความลึกเจาะ <u>4</u> เมตร จำนวน <u>23</u> ไร่			ความลึกเจาะ ..... เมตร จำนวน ..... ไร่		
ความลึกเจาะ ..... เมตร จำนวน ..... ไร่			ความลึกเจาะ ..... เมตร จำนวน ..... ไร่		
ความลึกเจาะ ..... เมตร จำนวน ..... ไร่			ความลึกเจาะ ..... เมตร จำนวน ..... ไร่		
ความลึกเจาะ ..... เมตร จำนวน ..... ไร่			ความลึกเจาะ ..... เมตร จำนวน ..... ไร่		
จุดทำงานที่ 3 [ ] หินดี [ ] หินผุ [ ] อื่นๆ			จุดทำงานที่ 4 [ ] หินดี [ ] หินผุ [ ] อื่นๆ		
มิเตอร์เริ่มเจาะ ..... มิเตอร์เลิก .....			มิเตอร์เริ่มเจาะ ..... มิเตอร์เลิก .....		
ความลึกเจาะ ..... เมตร จำนวน ..... ไร่			ความลึกเจาะ ..... เมตร จำนวน ..... ไร่		
ความลึกเจาะ ..... เมตร จำนวน ..... ไร่			ความลึกเจาะ ..... เมตร จำนวน ..... ไร่		
ความลึกเจาะ ..... เมตร จำนวน ..... ไร่			ความลึกเจาะ ..... เมตร จำนวน ..... ไร่		
ความลึกเจาะ ..... เมตร จำนวน ..... ไร่			ความลึกเจาะ ..... เมตร จำนวน ..... ไร่		
ลงชื่อ <u>บริษัท</u> ..... หน.เจาะ // ..... ผู้ช่วยเจาะ // ..... หน.งาน					

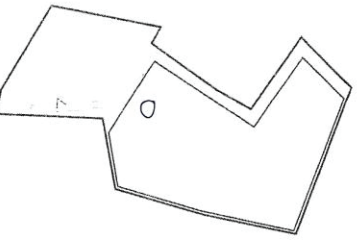
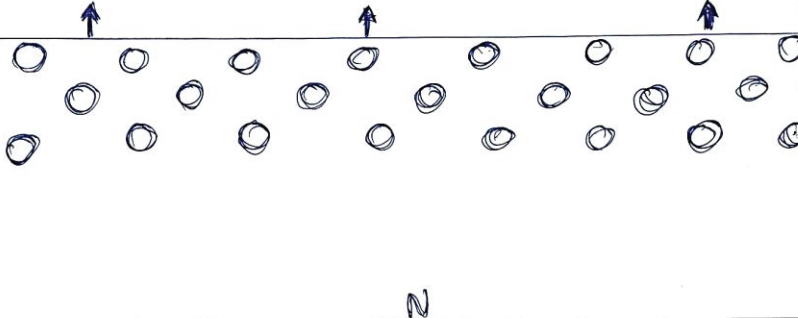
		บริษัท บุญศิลารัตน์ จำกัด		รายงานการระเบิด	
วันที่ <u>09/01/68</u>		รายละเอียดวัตถุระเบิด			
ระยะเวลาอัดระเบิด <u>OK ๐๐</u> น. ถึง <u>16:20</u> น.		จำนวน <u>23</u> ไร่			
เวลาจุดระเบิด <u>16:40</u> น.		ปุ๋ย <u>496</u> กิโลกรัม			
จุดที่ทำการระเบิด (ระบุโดยท่วงกลม)		น้ำมัน <u>17</u> ลิตร			
		Bulk Emulsion ..... กิโลกรัม			
		ดินระเบิด <u>0.6</u> ไร่			
		ดินระเบิด ..... ไร่			
		ดินระเบิด ..... ไร่			
Nonel 25/500+15m <u>23</u> ดอก		#01 ..... ดอก			
Nonel TL42ms+10 m ..... ดอก		#02 ..... ดอก			
Nonel TL42ms+100 m ..... ดอก		#03 ..... ดอก			
		#04 ..... ดอก			
		#05 ..... ดอก			
		#06 ..... ดอก			
		#07 ..... ดอก			
		#08 ..... ดอก			
		#09 ..... ดอก			
		#10 ..... ดอก			
ข้อมูลรูปแบบการวางระเบิด และผังการระเบิด					
ระยะห่างแถวแรกจากหน้าผา <u>3.5</u> เมตร		ความสูงหน้าผา <u>7</u> เมตร		<input checked="" type="checkbox"/> หินดี <u>100</u> %	
ระยะระหว่างแถว (B) <u>3.5</u> เมตร		ความลึก(เฉลี่ย)ของรูเจาะ <u>7</u> เมตร		<input type="checkbox"/> หินผุ ..... %	
ระยะระหว่างรู (S) <u>3.5</u> เมตร		ระยะเปิดปากรู <u>1.9</u> เมตร		<input type="checkbox"/> ระบุ .....	
วาดตำแหน่งรูเจาะ และทิศทางการระเบิดแต่ละรู (ให้ระบุทิศเหนือ และหน้าอัสระ)					
					
ผลการระเบิด					
วัตถุระเบิดทำงาน ..... ไร่		หินปลิวไกล <u>17</u> ไร่		หินที่ได้ <u>1972</u> คิว	
กองหินล้มระเบิด <u>17</u> ไร่		หินที่ได้ <u>517</u> คิว		หินที่ได้ <u>517</u> คิว	
ขนาดหิน ..... ไร่		หินที่ได้ <u>19</u> คิว		หินที่ได้ <u>19</u> คิว	
(ตั้งหินปุ๋ย&bulk)					
ผู้บันทึกรายงานฯ <u>บริษัท</u>					



<b>Esar</b>		บริษัท บุญศิลารัตน์ จำกัด		รายงานการเจาะประจำวัน	
รตเจาะหมายเลข <u>2</u>		23-2.7-88		มิเตอร์เริ่มต้น <u>2425.6</u>	
เวลาเริ่มงาน <u>8.00</u> น.		เวลาเลิกงาน <u>16.30</u> น.		มิเตอร์สุดท้าย <u>2438.5</u>	
รายการเบิกอุปกรณ์					
น้ำมันโซล่า	ลิตร	ก้าน	อัน	สาเหตุที่เบิก	
น้ำมันเครื่อง	ลิตร	คอก	อัน	สาเหตุที่เบิก	
น้ำมันไฮดรอลิค	ลิตร	แข็ง	อัน	สาเหตุที่เบิก	
น้ำมันหัวเจาะ	ลิตร	ข้อต่อ	อัน	สาเหตุที่เบิก	
น้ำมันลม	ลิตร	อื่นๆ	อัน	สาเหตุที่เบิก	
จุดที่ทำการเจาะ (ระบุโดยท้าววงกลม และลำดับ 1,2,3,4)			บทสรุป (หน.งาน)		
			จุดทำงานที่ 1		
			ความลึกรวม <u>150</u> ม		
			รวม.เจาะรวม <u>8</u> ซม. ความเร็วเจาะ <u>18.75</u> ม/ชม		
			จุดทำงานที่ 2		
			รวม.เจาะรวม ..... ซม. ความเร็วเจาะ ..... ม/ชม		
จุดทำงานที่ 3			ความลึกรวม ..... ม		
รวม.เจาะรวม ..... ซม. ความเร็วเจาะ ..... ม/ชม			จุดทำงานที่ 4		
รวม.เจาะรวม ..... ซม. ความเร็วเจาะ ..... ม/ชม			รวม.เจาะรวม ..... ซม. ความเร็วเจาะ ..... ม/ชม		
บันทึกข้อมูลการเจาะ					
จุดทำงานที่ 1 [ ] หินดี [ ] หินผุ [ ] อื่นๆ			จุดทำงานที่ 2 [ ] หินดี [ ] หินผุ [ ] อื่นๆ		
มิเตอร์เริ่มเจาะ..... มิเตอร์เลิก.....			มิเตอร์เริ่มเจาะ..... มิเตอร์เลิก.....		
ความลึกเจาะ <u>5</u> เมตร จำนวน <u>30</u> ไร่			ความลึกเจาะ ..... เมตร จำนวน ..... ไร่		
ความลึกเจาะ ..... เมตร จำนวน ..... ไร่			ความลึกเจาะ ..... เมตร จำนวน ..... ไร่		
ความลึกเจาะ ..... เมตร จำนวน ..... ไร่			ความลึกเจาะ ..... เมตร จำนวน ..... ไร่		
ความลึกเจาะ ..... เมตร จำนวน ..... ไร่			ความลึกเจาะ ..... เมตร จำนวน ..... ไร่		
ความลึกเจาะ ..... เมตร จำนวน ..... ไร่			ความลึกเจาะ ..... เมตร จำนวน ..... ไร่		
จุดทำงานที่ 3 [ ] หินดี [ ] หินผุ [ ] อื่นๆ			จุดทำงานที่ 4 [ ] หินดี [ ] หินผุ [ ] อื่นๆ		
มิเตอร์เริ่มเจาะ..... มิเตอร์เลิก.....			มิเตอร์เริ่มเจาะ..... มิเตอร์เลิก.....		
ความลึกเจาะ ..... เมตร จำนวน ..... ไร่			ความลึกเจาะ ..... เมตร จำนวน ..... ไร่		
ความลึกเจาะ ..... เมตร จำนวน ..... ไร่			ความลึกเจาะ ..... เมตร จำนวน ..... ไร่		
ความลึกเจาะ ..... เมตร จำนวน ..... ไร่			ความลึกเจาะ ..... เมตร จำนวน ..... ไร่		
ความลึกเจาะ ..... เมตร จำนวน ..... ไร่			ความลึกเจาะ ..... เมตร จำนวน ..... ไร่		
ความลึกเจาะ ..... เมตร จำนวน ..... ไร่			ความลึกเจาะ ..... เมตร จำนวน ..... ไร่		
ลงชื่อ <u>วิวัฒน์</u> หน.เจาะ // ..... ผู้ช่วยเจาะ // ..... หน.งาน					

<b>Esar</b>		บริษัท บุญศิลารัตน์ จำกัด		รายงานการระเบิด	
วันที่ <u>23.07.89</u>		รายละเอียดวัตถุระเบิด			
ระยะเวลาอัตราเบิด <u>08.00</u> ถึง <u>16.00</u> น.		จำนวน <u>30</u> ไร่		เก็บไฟฟ้า	
เวลาจุดระเบิด <u>16.40</u> น.		ปุ๋ย <u>964</u> กิโลกรัม		# 01 ..... คอก	
จุดที่ทำการระเบิด (ระบุโดยท้าววงกลม)		น้ำมัน <u>19</u> ลิตร		# 02 ..... คอก	
		Bulk Emulsion ..... กิโลกรัม		# 03 ..... คอก	
		ดินระเบิด <u>0.2</u> <u>15</u> แห่ง		# 04 ..... คอก	
		ดินระเบิด ..... x ..... แห่ง		# 05 ..... คอก	
		# 06 ..... คอก		# 07 ..... คอก	
		# 08 ..... คอก		# 09 ..... คอก	
Nonel 25/500+15m <u>15</u> คอก		# 10 ..... คอก		Nonel TL42ms+10 m ..... คอก	
Nonel TL42ms+100 m ..... คอก					
ข้อมูลรูปแบบการวางรูเจาะ และผังการระเบิด					
ระยะห่างแถวจากหน้าผา <u>3.5</u> เมตร		ความสูงหน้าผา <u>5</u> เมตร		<input checked="" type="checkbox"/> หินดี <u>100</u> %	
ระยะระหว่างแถว (B) <u>3.5</u> เมตร		ความลึก(เฉลี่ย)ของรูเจาะ <u>5</u> เมตร		<input type="checkbox"/> หินผุ ..... %	
ระยะระหว่างรู (S) <u>3.5</u> เมตร		ระยะปิดปากรู <u>2.9</u> เมตร		<input type="checkbox"/> ระบุ ..... %	
วาดตำแหน่งรูเจาะ และทิศทางการระเบิดแต่ละรู (ให้ระบุทิศเหนือ และหน้าอัสระ)					
ผลการระเบิด					
วัตถุระเบิดทำงาน <input checked="" type="checkbox"/> หมด <input type="checkbox"/> ไม่หมด		หินบดโกล <input checked="" type="checkbox"/> >50m <input type="checkbox"/> >100m <input type="checkbox"/> >200m		หินที่ได้ <u>1837</u> ตัน	
กองหินหลังระเบิด <input checked="" type="checkbox"/> สูง <input type="checkbox"/> ค้างหน้าผา <input type="checkbox"/> กระจาย		หน้าผา <input checked="" type="checkbox"/> เรียบ <input type="checkbox"/> มีดินค้าง <input type="checkbox"/> แตกย้อนหลัง		หินที่ได้ <u>4777</u> ตัน	
ขนาดหิน <input checked="" type="checkbox"/> ใหญ่ <input type="checkbox"/> เล็ก				สัดส่วนที่ได้อ <u>19.0</u> ตัน/กก	
				(ตันหินปุ๋ย&bulb)	
ผู้บันทึกรายงานฯ <u>วิวัฒน์</u>					



บริษัท บุญศิลารัตน์ จำกัด

รายงานการเจาะประจำวัน

รถเจาะหมายเลข 1

7-ก.พ.-68

มิเตอร์เริ่มต้น 2539.1

เวลาเริ่มงาน 8:00 น.

เวลาเลิกงาน 16:30 น.

มิเตอร์สุดท้าย 2547.3

รายการเบิกอุปกรณ์

น้ำมันโซล่า	ลิตร	ก้าน	อัน	สาเหตุที่เบก
น้ำมันเครื่อง	ลิตร	ดอก	อัน	สาเหตุที่เบก
น้ำมันไฮดรอลิค	ลิตร	แข็ง	อัน	สาเหตุที่เบก
น้ำมันหัวเจาะ	ลิตร	ข้อต่อ	อัน	สาเหตุที่เบก
น้ำมันลม	ลิตร	อื่นๆ	อัน	สาเหตุที่เบก

จุดที่ทำการเจาะ (ระบุโดยทำวงกลม และลำดับ 1,2,3,4)

บทสรุป (หน.งาน)

จุดทำงานที่ 1	ความลึกรวม 140 ม.
รวม.เจาะรวม 8 ซม.	ความเร็วเจาะ 175 ม./ชม
จุดทำงานที่ 2	ความลึกรวม .....ม.
รวม.เจาะรวม ..... ซม.	ความเร็วเจาะ .....ม./ชม
จุดทำงานที่ 3	ความลึกรวม .....ม.
รวม.เจาะรวม ..... ซม.	ความเร็วเจาะ .....ม./ชม
จุดทำงานที่ 4	ความลึกรวม .....ม.
รวม.เจาะรวม ..... ซม.	ความเร็วเจาะ .....ม./ชม

บันทึกข้อมูลการเจาะ

จุดทำงานที่ 1	[ ] หินดี [ ] หินผุ [ ] อื่นๆ	จุดทำงานที่ 2	[ ] หินดี [ ] หินผุ [ ] อื่นๆ
มิเตอร์เริ่มเจาะ.....	มิเตอร์เลิก.....	มิเตอร์เริ่มเจาะ.....	มิเตอร์เลิก.....
ความลึกเจาะ 7 เมตร	จำนวน 20 ไร่	ความลึกเจาะ..... เมตร	จำนวน..... ไร่
ความลึกเจาะ..... เมตร	จำนวน..... ไร่	ความลึกเจาะ..... เมตร	จำนวน..... ไร่
ความลึกเจาะ..... เมตร	จำนวน..... ไร่	ความลึกเจาะ..... เมตร	จำนวน..... ไร่
ความลึกเจาะ..... เมตร	จำนวน..... ไร่	ความลึกเจาะ..... เมตร	จำนวน..... ไร่
ความลึกเจาะ..... เมตร	จำนวน..... ไร่	ความลึกเจาะ..... เมตร	จำนวน..... ไร่
จุดทำงานที่ 3	[ ] หินดี [ ] หินผุ [ ] อื่นๆ	จุดทำงานที่ 4	[ ] หินดี [ ] หินผุ [ ] อื่นๆ
มิเตอร์เริ่มเจาะ.....	มิเตอร์เลิก.....	มิเตอร์เริ่มเจาะ.....	มิเตอร์เลิก.....
ความลึกเจาะ..... เมตร	จำนวน..... ไร่	ความลึกเจาะ..... เมตร	จำนวน..... ไร่
ความลึกเจาะ..... เมตร	จำนวน..... ไร่	ความลึกเจาะ..... เมตร	จำนวน..... ไร่
ความลึกเจาะ..... เมตร	จำนวน..... ไร่	ความลึกเจาะ..... เมตร	จำนวน..... ไร่
ความลึกเจาะ..... เมตร	จำนวน..... ไร่	ความลึกเจาะ..... เมตร	จำนวน..... ไร่
ความลึกเจาะ..... เมตร	จำนวน..... ไร่	ความลึกเจาะ..... เมตร	จำนวน..... ไร่

ลงชื่อ วัชร

หน้าเจาะ //

ผู้ช่วยเจาะ //

หน.งาน

บริษัท บุญศิลารัตน์ จำกัด

รายงานการระเบิด

วันที่ 07/02/68

รายละเอียดวัตถุระเบิด

ระยะเวลาอัดระเบิด 08:00 น. ถึง 16:30 น.

เวลาจุดระเบิด 16:30 น.

จำนวน 20 ไร่

น้ำยา 936 กิโลกรัม

น้ำมัน 2.4 ลิตร

Bulk Emulsion ..... กิโลกรัม

ดินระเบิด 0 x 2 10 แท่ง

ดินระเบิด ..... x ..... แท่ง

Nonel 25/500+15m 20 ดอก

Nonel TL42ms+10 m ..... ดอก

Nonel TL42ms+100 m ..... ดอก

เก็บไฟฟ้า

#01 ..... ดอก

#02 ..... ดอก

#03 ..... ดอก

#04 ..... ดอก

#05 ..... ดอก

#06 ..... ดอก

#07 ..... ดอก

#08 ..... ดอก

#09 ..... ดอก

#10 ..... ดอก

จุดที่ทำการระเบิด (ระบุโดยทำวงกลม)

ข้อมูลรูปแบบการวางรูเจาะ และผังการระเบิด

ระยะห่างแถวแรกจากหน้าผา 3.5 เมตร	ความสูงหน้าผา 7 เมตร	<input checked="" type="checkbox"/> หินดี 100 %
ระยะระหว่างแถว (B) 1.5 เมตร	ความลึก(เฉลี่ย)ของรูเจาะ 7 เมตร	<input type="checkbox"/> หินผุ ..... %
ระยะระหว่างรู (S) 3.5 เมตร	ระยะปิดปากรู 2.8 เมตร	<input type="checkbox"/> รบกวน ..... %

วาดตำแหน่งรูเจาะ และทิศทางการระเบิดแต่ละรู (ให้ระบุทิศเหนือ และหน้าผาอิสระ)

ผลการระเบิด

วัตถุระเบิดทำงาน	ไม่หมด [ ] ไม่หมด	หินปัดไกล	4>50m [ ] >100m [ ] >200m	หินที่ได้ออก 1715 คิว
กองหินหลังระเบิด	ได้โดย [ ] ค้างหน้าผา [ ] กระจ่าย	หน้าผา	เรียบ [ ] มีดินค้าง [ ] แตกถอยหลัง	หินที่ได้ออก 4459 ตัน
ขนาดหิน	[ ] สอติ [ ] ไม่สอติ [ ] เล็ก			สัดส่วนที่ได้ออก 13 ตัน/กก (ตันหิน/ไร่&bul)

ผู้บันทึกรายงาน 1856

		<b>บริษัท บุญศิลารัตน์ จำกัด</b> <b>18-ก.พ-68</b>		<b>รายงานการเจาะประจำวัน</b> <b>2493-3</b>	
รกเจาะหมายเลข <b>1</b> เวลาเริ่มงาน <b>8:00</b> น. เวลาเลิกงาน <b>16:00</b> น.		มิเตอร์เริ่มต้น <b>2493.3</b> มิเตอร์สุดท้าย <b>2491.2</b>			
<b>รายการเบิกอุปกรณ์</b>					
น้ำมันโซล่า	ลิตร	ก้าน	อัน	สาเหตุที่เบก	
น้ำมันเครื่อง	ลิตร	ดอก	อัน	สาเหตุที่เบก	
น้ำมันไฮดรอลิค	ลิตร	แฉ่ง	อัน	สาเหตุที่เบก	
น้ำมันหัวเจาะ	ลิตร	ข้อต่อ	อัน	สาเหตุที่เบก	
น้ำมันลม	ลิตร	อื่นๆ	อัน	สาเหตุที่เบก	
<b>จุดที่ทำการเจาะ (ระบุโดยท้าววงกลม และลำดับ 1,2,3,4)</b>			<b>บทสรุป (หน.งาน)</b>		
			จุดทำงานที่ 1 ..... ม. ความลึกรวม <b>187</b>		
			ขม.เจาะรวม.....ม. ความเร็วเจาะ <b>25.6</b>		
			จุดทำงานที่ 2 ..... ม. ความลึกรวม.....ม.		
			ขม.เจาะรวม.....ม. ความเร็วเจาะ.....ม./ชม.		
			จุดทำงานที่ 3 ..... ม. ความลึกรวม.....ม.		
ขม.เจาะรวม.....ม. ความเร็วเจาะ.....ม./ชม.			จุดทำงานที่ 4 ..... ม. ความลึกรวม.....ม.		
ขม.เจาะรวม.....ม. ความเร็วเจาะ.....ม./ชม.			ขม.เจาะรวม.....ม. ความเร็วเจาะ.....ม./ชม.		
<b>บันทึกข้อมูลการเจาะ</b>					
<b>จุดทำงานที่ 1 [ ] หินดี [ ] หินผุ [ ] อื่นๆ</b>			<b>จุดทำงานที่ 2 [ ] หินดี [ ] หินผุ [ ] อื่นๆ</b>		
มิเตอร์เริ่มเจาะ..... มิเตอร์เลิก.....			มิเตอร์เริ่มเจาะ..... มิเตอร์เลิก.....		
ความลึกเจาะ	เมตร	จำนวน <b>27</b>	ความลึกเจาะ	เมตร	จำนวน
ความลึกเจาะ	เมตร	จำนวน	ความลึกเจาะ	เมตร	จำนวน
ความลึกเจาะ	เมตร	จำนวน	ความลึกเจาะ	เมตร	จำนวน
ความลึกเจาะ	เมตร	จำนวน	ความลึกเจาะ	เมตร	จำนวน
ความลึกเจาะ	เมตร	จำนวน	ความลึกเจาะ	เมตร	จำนวน
<b>จุดทำงานที่ 3 [ ] หินดี [ ] หินผุ [ ] อื่นๆ</b>			<b>จุดทำงานที่ 4 [ ] หินดี [ ] หินผุ [ ] อื่นๆ</b>		
มิเตอร์เริ่มเจาะ..... มิเตอร์เลิก.....			มิเตอร์เริ่มเจาะ..... มิเตอร์เลิก.....		
ความลึกเจาะ	เมตร	จำนวน	ความลึกเจาะ	เมตร	จำนวน
ความลึกเจาะ	เมตร	จำนวน	ความลึกเจาะ	เมตร	จำนวน
ความลึกเจาะ	เมตร	จำนวน	ความลึกเจาะ	เมตร	จำนวน
ความลึกเจาะ	เมตร	จำนวน	ความลึกเจาะ	เมตร	จำนวน
ความลึกเจาะ	เมตร	จำนวน	ความลึกเจาะ	เมตร	จำนวน
ลงชื่อ <b>กวีชัย</b> ..... หน.เจาะ // ..... ผู้ช่วยเจาะ // ..... หน.งาน					

		<b>บริษัท บุญศิลารัตน์ จำกัด</b>		<b>รายงานการระเบิด</b>	
วันที่ <b>19/09/64</b> ระยะเวลาอัดระเบิด <b>08:00</b> น. ถึง <b>16:20</b> น. เวลาจุดระเบิด <b>16:40</b> น.		<b>รายละเอียดวัตถุระเบิด</b>			
<b>จุดที่ทำการระเบิด (ระบุโดยท้าววงกลม)</b> 		จำนวน	<b>27</b>	รู	เก็บไฟฟ้า
		ปุ๋ย	<b>453</b>	กิโลกรัม	# 01 ..... ดอก
		น้ำมัน	<b>32</b>	ลิตร	# 02 ..... ดอก
		Bulk Emulsion		กิโลกรัม	# 03 ..... ดอก
		ดินระเบิด	<b>62</b>	kg	# 04 ..... ดอก
		ดินระเบิด		kg	# 05 ..... ดอก
					# 06 ..... ดอก
					# 07 ..... ดอก
		None! 25/500+15m	<b>27</b>	ดอก	# 08 ..... ดอก
		None! TL42ms+10 m		ดอก	# 09 ..... ดอก
		None! TL42ms+100 m		ดอก	# 10 ..... ดอก
<b>ข้อมูลรูปแบบการวางรูเจาะ และผังการระเบิด</b>					
ระยะห่างแถวแรกจากหน้าผา	<b>3.5</b> เมตร	ความสูงหน้าผา	<b>7</b> เมตร	<input checked="" type="checkbox"/> หินดี <b>100</b> %	
ระยะระหว่างแถว (B)	<b>3.5</b> เมตร	ความลึก(เฉลี่ย)ของรูเจาะ	<b>7</b> เมตร	<input type="checkbox"/> หินผุ ..... %	
ระยะระหว่างแถว (S)	<b>3.5</b> เมตร	ระยะปิดปากรู	<b>2.9</b> เมตร	<input type="checkbox"/> ระบุ.....	
<b>วาดตำแหน่งรูเจาะ และทิศทางการระเบิดแต่ละรู (ให้ระบุทิศเหนือ และหน้าอิสระ)</b>					
<b>ผลการระเบิด</b>					
วัตถุระเบิดทำงาน	<b>27</b> มด [ ] ไม่หมด	หินปลิวไกล	<b>1</b> >50m [ ] >100m [ ] >200m	หินที่ใส่	<b>2375</b> ..... ตัน
กองหินหลังระเบิด	[ ] สกปรก [ ] ค้างหน้าผา [ ] กระจ่าย	หน้าผา	[ ] เสี่ยง [ ] มีดินค้าง [ ] แตกย้อนหลัง	หินที่ได้	<b>6019</b> ..... ตัน
ขนาดหิน	<b>2</b> ฟุต [ ] ใหญ่ [ ] เล็ก			สัดส่วนที่ใส่	<b>13.2</b> ..... ตัน/กก
				(ตันหิน/ปุ๋ย&bulk)	
ผู้บันทึกรายงานฯ <b>กวีชัย</b>					

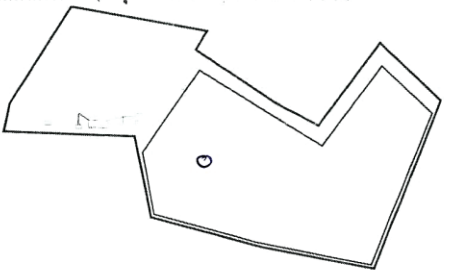
		บริษัท บุญศิลารัตน์ จำกัด		รายงานการเจาะประจำวัน	
รดเจาะหมายเลข <u>2</u>		5-ม.ค.-68		มิเตอร์เริ่มต้น <u>2630.0</u>	
เวลาเริ่มงาน <u>8:00</u> น. เวลาเลิกงาน <u>16:30</u> น.				มิเตอร์สุดท้าย <u>2639.0</u>	
<b>รายการเบิกอุปกรณ์</b>					
น้ำมันโซล่า	ลิตร	ก้าน	อัน	สาเหตุที่เบิก	
น้ำมันเครื่อง	ลิตร	คอก	อัน	สาเหตุที่เบิก	
น้ำมันไฮดรอลิค	ลิตร	แรง	อัน	สาเหตุที่เบิก	
น้ำมันหัวเจาะ	ลิตร	ข้อต่อ	อัน	สาเหตุที่เบิก	
น้ำมันลม	ลิตร	อื่นๆ	อัน	สาเหตุที่เบิก	
<b>จุดที่ทำการเจาะ (ระบุโดยทำวงกลม และลำดับ 1,2,3,4)</b>			<b>บทสรุป (หน.งาน)</b>		
			จุดทำงานที่ 1 ความลึกรวม <u>150</u> ม.		
			ชม.เจาะรวม <u>9</u> ชม. ความเร็วเจาะ <u>18.75</u> ม./ชม.		
			จุดทำงานที่ 2 ความลึกรวม.....ม.		
			ชม.เจาะรวม.....ชม. ความเร็วเจาะ.....ม./ชม.		
			จุดทำงานที่ 3 ความลึกรวม.....ม.		
ชม.เจาะรวม.....ชม. ความเร็วเจาะ.....ม./ชม.			จุดทำงานที่ 4 ความลึกรวม.....ม.		
ชม.เจาะรวม.....ชม. ความเร็วเจาะ.....ม./ชม.					
<b>บันทึกข้อมูลการเจาะ</b>					
<b>จุดทำงานที่ 1 [ ] หินดี [ ] หินผุ [ ] อื่นๆ</b>			<b>จุดทำงานที่ 2 [ ] หินดี [ ] หินผุ [ ] อื่นๆ</b>		
มิเตอร์เริ่มเจาะ..... มิเตอร์เลิก.....			มิเตอร์เริ่มเจาะ..... มิเตอร์เลิก.....		
ความลึกเจาะ	<u>10</u> เมตร	จำนวน <u>15</u> ไร่	ความลึกเจาะ	เมตร	จำนวน ไร่
ความลึกเจาะ	เมตร	จำนวน ไร่	ความลึกเจาะ	เมตร	จำนวน ไร่
ความลึกเจาะ	เมตร	จำนวน ไร่	ความลึกเจาะ	เมตร	จำนวน ไร่
ความลึกเจาะ	เมตร	จำนวน ไร่	ความลึกเจาะ	เมตร	จำนวน ไร่
ความลึกเจาะ	เมตร	จำนวน ไร่	ความลึกเจาะ	เมตร	จำนวน ไร่
<b>จุดทำงานที่ 3 [ ] หินดี [ ] หินผุ [ ] อื่นๆ</b>			<b>จุดทำงานที่ 4 [ ] หินดี [ ] หินผุ [ ] อื่นๆ</b>		
มิเตอร์เริ่มเจาะ..... มิเตอร์เลิก.....			มิเตอร์เริ่มเจาะ..... มิเตอร์เลิก.....		
ความลึกเจาะ	เมตร	จำนวน ไร่	ความลึกเจาะ	เมตร	จำนวน ไร่
ความลึกเจาะ	เมตร	จำนวน ไร่	ความลึกเจาะ	เมตร	จำนวน ไร่
ความลึกเจาะ	เมตร	จำนวน ไร่	ความลึกเจาะ	เมตร	จำนวน ไร่
ความลึกเจาะ	เมตร	จำนวน ไร่	ความลึกเจาะ	เมตร	จำนวน ไร่
ความลึกเจาะ	เมตร	จำนวน ไร่	ความลึกเจาะ	เมตร	จำนวน ไร่
ลงชื่อ <u>วิรัตน์</u> หน.เจาะ // .....ผู้ช่วยเจาะ // .....หน.งาน					

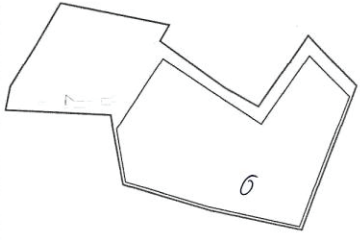
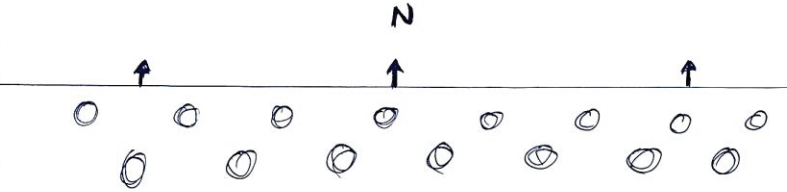
		บริษัท บุญศิลารัตน์ จำกัด		รายงานการเจาะเบ็ด	
วันที่ <u>05.03.68</u>		<b>รายละเอียดวัดเจาะเบ็ด</b>			
ระยะเวลาเจาะเบ็ด <u>06:00</u> ถึง <u>16:00</u> น.		จำนวนรู <u>15</u> รู			
เวลาเจาะเบ็ด <u>16:40</u> น.		น้ำมัน <u>438</u> กิโลกรัม # 01 .....คอก			
<b>จุดที่ทำการเจาะเบ็ด (ระบุโดยทำวงกลม)</b> 		น้ำมัน <u>37</u> ลิตร # 02 .....คอก			
		Bulk Emulsion <u>          </u> กิโลกรัม # 03 .....คอก			
		ดินระเบิด <u>1.5</u> x <u>18</u> แท่ง # 04 .....คอก			
		ดินระเบิด.....x.....แท่ง # 05 .....คอก			
		# 06 .....คอก			
		# 07 .....คอก			
		Nonel 25/500+15m <u>15</u> คอก # 08 .....คอก			
		Nonel TL42ms+10 m .....คอก # 09 .....คอก			
		Nonel TL42ms+100 m .....คอก # 10 .....คอก			
<b>ข้อมูลรูปแบบการวางรูเจาะ และผังการเจาะเบ็ด</b>					
ระยะห่างแถวแรกจากหน้าผา	<u>4</u> เมตร	ความสูงหน้าผา	<u>10</u> เมตร	<input checked="" type="checkbox"/> หินดี <u>100</u> %	
ระยะระหว่างแถว (B)	<u>4</u> เมตร	ความลึก(เฉลี่ย)ของรูเจาะ	<u>10</u> เมตร	<input type="checkbox"/> หินผุ..... %	
ระยะระหว่างรู (S)	<u>4</u> เมตร	ระยะเปิดปากรู	<u>2.9</u> เมตร	<input type="checkbox"/> ระบุ.....	
<b>วาดตำแหน่งรูเจาะ และทิศทางการเจาะเบ็ดแต่ละรู (ให้ระบุทิศเหนือ และหน้าผาเจาะ)</b>					
					
<b>ผลการเจาะเบ็ด</b>					
รูเจาะเบ็ดทำงาน	<input checked="" type="checkbox"/> หินดี <input type="checkbox"/> ไม่หมด	หินปลิวไกล	<input type="checkbox"/> <50m <input type="checkbox"/> >100m <input type="checkbox"/> >200m	หินที่ใส่	<u>2400</u> .....คิว
กองหินหลังการเจาะเบ็ด	<input checked="" type="checkbox"/> สูงหน้าผา <input type="checkbox"/> กระจาย	หน้าผา	<input checked="" type="checkbox"/> เียบ <input type="checkbox"/> มีดินค้าง <input type="checkbox"/> แตกย้อนหลัง	หินที่ได้	<u>6240</u> .....ตัน
ขนาดหิน	<input checked="" type="checkbox"/> ทุติย <input type="checkbox"/> ใหญ่ <input type="checkbox"/> เล็ก			สัดส่วนที่ใส่	<u>14</u> .....ตัน/กก
				(ตันหิน/บิว&bulk)	
ผู้บันทึกรายงานงาน..... <u>ทวิชัย</u>					



<b>EsR</b>		บริษัท บุญศิลารัตน์ จำกัด		รายงานการเจาะประจำวัน	
รตเจาะหมายเลข <u>2</u>		17-มิ.ย.-68		มิเตอร์เริ่มต้น <u>2658.0</u>	
เวลาเริ่มงาน <u>8:00</u> น.		เวลาเลิกงาน <u>16:00</u> น.		มิเตอร์สุดท้าย <u>2666.0</u>	
รายการเปิดอุปกรณ์					
น้ำมันโซล่า	ลิตร	ก้าน	อัน	สาเหตุที่เบิก	
น้ำมันเครื่อง	ลิตร	ดอก	อัน	สาเหตุที่เบิก	
น้ำมันไฮดรอลิค	ลิตร	แข็ง	อัน	สาเหตุที่เบิก	
น้ำมันหัวเจาะ	ลิตร	ข้อต่อ	อัน	สาเหตุที่เบิก	
น้ำมันลม	ลิตร	อื่นๆ	อัน	สาเหตุที่เบิก	
จุดที่ทำการเจาะ (ระบุโดยท้าววงกลม และลำดับ 1,2,3,4)			บทสรุป (หน.งาน)		
			จุดทำงานที่ 1		
			ความลึกรวม <u>160</u> ม		
			ขม.เจาะรวม <u>4</u> ขม.		
			ความเร็วเจาะ <u>20</u> ม/ขม		
			จุดทำงานที่ 2		
ความลึกรวม <u>      </u> ม			ขม.เจาะรวม <u>      </u> ขม.		
ความเร็วเจาะ <u>      </u> ม/ขม			จุดทำงานที่ 3		
ความลึกรวม <u>      </u> ม			ขม.เจาะรวม <u>      </u> ขม.		
ความเร็วเจาะ <u>      </u> ม/ขม			จุดทำงานที่ 4		
ความลึกรวม <u>      </u> ม			ขม.เจาะรวม <u>      </u> ขม.		
ความเร็วเจาะ <u>      </u> ม/ขม					
บันทึกข้อมูลการเจาะ					
จุดทำงานที่ 1 [ ] หินดี [ ] หินผุ [ ] อื่นๆ			จุดทำงานที่ 2 [ ] หินดี [ ] หินผุ [ ] อื่นๆ		
มิเตอร์เริ่มเจาะ..... มิเตอร์เลิก.....			มิเตอร์เริ่มเจาะ..... มิเตอร์เลิก.....		
ความลึกเจาะ	เมตร	จำนวน	20	2	ความลึกเจาะ
ความลึกเจาะ	เมตร	จำนวน		2	ความลึกเจาะ
ความลึกเจาะ	เมตร	จำนวน		2	ความลึกเจาะ
ความลึกเจาะ	เมตร	จำนวน		2	ความลึกเจาะ
ความลึกเจาะ	เมตร	จำนวน		2	ความลึกเจาะ
จุดทำงานที่ 3 [ ] หินดี [ ] หินผุ [ ] อื่นๆ			จุดทำงานที่ 4 [ ] หินดี [ ] หินผุ [ ] อื่นๆ		
มิเตอร์เริ่มเจาะ..... มิเตอร์เลิก.....			มิเตอร์เริ่มเจาะ..... มิเตอร์เลิก.....		
ความลึกเจาะ	เมตร	จำนวน		2	ความลึกเจาะ
ความลึกเจาะ	เมตร	จำนวน		2	ความลึกเจาะ
ความลึกเจาะ	เมตร	จำนวน		2	ความลึกเจาะ
ความลึกเจาะ	เมตร	จำนวน		2	ความลึกเจาะ
ความลึกเจาะ	เมตร	จำนวน		2	ความลึกเจาะ
ลงชื่อ <u>รังสรรค์</u> หน.เจาะ // ..... ผู้ช่วยเจาะ // ..... หน.งาน					

<b>EsR</b>		บริษัท บุญศิลารัตน์ จำกัด		รายงานการระเบิด	
วันที่ <u>17.03.68</u>		รายละเอียดวัตถุระเบิด			
ระยะเวลาอัดระเบิด <u>09:00</u> น ถึง <u>18:00</u> น		จำนวน <u>20</u> ไร่			
เวลาจุดระเบิด <u>16:30</u> น		ปุ๋ย <u>416</u> กิโลกรัม			
จุดที่ทำการระเบิด (ระบุโดยท้าววงกลม)		น้ำมัน <u>29</u> ลิตร			
		Bulk Emulsion กิโลกรัม <u>10</u>			
		ดินระเบิด <u>0.2</u> x <u>10</u> แห่ง			
		ดินระเบิด <u>      </u> x <u>      </u> แห่ง			
		Nonel 25/500+15m คอก <u>      </u>			
		Nonel TL42ms+10 m คอก <u>      </u>			
		Nonel TL42ms+100 m คอก <u>      </u>			
ข้อมูลรูปแบบการวางระเบิด และผังการระเบิด					
ระยะห่างแนวแกนจากหน้าผา <u>3.5</u> เมตร		ความสูงหน้าผา <u>9</u> เมตร		หินดี <u>      </u> %	
ระยะระหว่างแถว (B) <u>3.5</u> เมตร		ความลึก(เฉลี่ย)ของระเบิด <u>8</u> เมตร		หินผุ <u>100</u> %	
ระยะระหว่างแถว (S) <u>7.5</u> เมตร		ระยะเปิดปาก <u>2.6</u> เมตร		ระบุ <u>      </u>	
วาดตำแหน่งระเบิด และทิศทางการระเบิดแต่ละจุด (ให้ระบุทิศเหนือ และหน้าผาอิสระ)					
ผลการระเบิด					
วัตถุระเบิดทำงาน <input checked="" type="checkbox"/> ไม่หมด <input type="checkbox"/>		หินปลิวไกล <input checked="" type="checkbox"/> >50m <input type="checkbox"/> >100m <input type="checkbox"/> >200m		หินที่ได้นี้ <u>1460</u> คิว	
กองหินหลังระเบิด <input checked="" type="checkbox"/> ค้างหน้าผา <input type="checkbox"/> กระจาย		หน้าผา <input checked="" type="checkbox"/> มีดินค้าง <input type="checkbox"/> แตกชั้นหลัง		หินที่ได้ <u>5096</u> ตัน	
ขนาดหิน <input checked="" type="checkbox"/> ใหญ่ <input type="checkbox"/> เล็ก				สัดส่วนที่ได้ <u>12.2</u> ตัน/กก	
				(ตันหินปุ๋ย&bulk)	
ผู้บันทึกรายงานฯ <u>ภักดิ์</u>					





<b>BSR</b>		บริษัท บุญศิลารัตน์ จำกัด		รายงานการเจาะประจำวัน	
รตเจาะหมายเลข <b>5</b>		8-เม.ย.-68		มิเตอร์เริ่มต้น <b>10311.3</b>	
เวลาเริ่มงาน <b>8:00</b> น.		เวลาเลิกงาน <b>16:00</b> น.		มิเตอร์สุดท้าย <b>10319.2</b>	
<b>รายการเบิกอุปกรณ์</b>					
น้ำมันโซล่า	ลิตร	ก้าน	อัน	สาเหตุที่เบิก	
น้ำมันเครื่อง	ลิตร	ดอก	อัน	สาเหตุที่เบิก	
น้ำมันไฮดรอลิค	ลิตร	แข็ง	อัน	สาเหตุที่เบิก	
น้ำมันหัวเจาะ	ลิตร	ข้อต่อ	อัน	สาเหตุที่เบิก	
น้ำมันลม	ลิตร	อื่นๆ	อัน	สาเหตุที่เบิก	
<b>จุดที่ทำการเจาะ (ระบุโดยท้าววงกลม และลำดับ 1,2,3,4)</b>			<b>บทสรุป (หน.งาน)</b>		
			จุดทำงานที่ 1 ความลึกรวม <b>189</b> ม.		
			รวมเจาะรวม <b>8</b> ซม. ความเร็วเจาะ <b>23.65</b> ม/ชม		
			จุดทำงานที่ 2 ความลึกรวม.....ม.		
			รวมเจาะรวม.....ซม. ความเร็วเจาะ.....ม/ชม		
จุดทำงานที่ 3 ความลึกรวม.....ม.			รวมเจาะรวม.....ซม. ความเร็วเจาะ.....ม/ชม		
จุดทำงานที่ 4 ความลึกรวม.....ม.			รวมเจาะรวม.....ซม. ความเร็วเจาะ.....ม/ชม		
<b>บันทึกข้อมูลการเจาะ</b>					
<b>จุดทำงานที่ 1</b> [ ] หินดี [ ] หินผุ [ ] อื่นๆ			<b>จุดทำงานที่ 2</b> [ ] หินดี [ ] หินผุ [ ] อื่นๆ		
มิเตอร์เริ่มเจาะ.....มิเตอร์เลิก.....			มิเตอร์เริ่มเจาะ.....มิเตอร์เลิก.....		
ความลึกเจาะ <b>7</b> เมตร	จำนวน <b>27</b>	รู	ความลึกเจาะ	เมตร	จำนวน
ความลึกเจาะ	เมตร	จำนวน	รู	ความลึกเจาะ	เมตร
ความลึกเจาะ	เมตร	จำนวน	รู	ความลึกเจาะ	เมตร
ความลึกเจาะ	เมตร	จำนวน	รู	ความลึกเจาะ	เมตร
ความลึกเจาะ	เมตร	จำนวน	รู	ความลึกเจาะ	เมตร
<b>จุดทำงานที่ 3</b> [ ] หินดี [ ] หินผุ [ ] อื่นๆ			<b>จุดทำงานที่ 4</b> [ ] หินดี [ ] หินผุ [ ] อื่นๆ		
มิเตอร์เริ่มเจาะ.....มิเตอร์เลิก.....			มิเตอร์เริ่มเจาะ.....มิเตอร์เลิก.....		
ความลึกเจาะ	เมตร	จำนวน	รู	ความลึกเจาะ	เมตร
ความลึกเจาะ	เมตร	จำนวน	รู	ความลึกเจาะ	เมตร
ความลึกเจาะ	เมตร	จำนวน	รู	ความลึกเจาะ	เมตร
ความลึกเจาะ	เมตร	จำนวน	รู	ความลึกเจาะ	เมตร
ความลึกเจาะ	เมตร	จำนวน	รู	ความลึกเจาะ	เมตร
ลงชื่อ <b>นาย วัล</b> .....หน.เจาะ // .....ผู้ช่วยเจาะ // .....หน.งาน					

<b>BSR</b>		บริษัท บุญศิลารัตน์ จำกัด		รายงานการระเบิด	
วันที่ <b>08/04/68</b>		รายละเอียดวัตถุระเบิด			
ระยะเวลาอัดระเบิด <b>06:00</b> น. ถึง <b>16:00</b> น.		จำนวน <b>27</b> รู			
เวลาจุดระเบิด <b>16:30</b> น.		น้ำมัน <b>457</b> กิโลกรัม			
		น้ำมัน <b>72</b> ลิตร			
		Bulk Emulsion ..... กิโลกรัม			
		ดินระเบิด <b>6</b> x <b>2</b> <b>14</b> แท่ง			
		ดินระเบิด.....x..... แท่ง			
		Nonel 25/500+15m ..... คอก			
Nonel TL42ms+10 m ..... คอก				# 01	คอก
Nonel TL42ms+100 m ..... คอก				# 02	คอก
				# 03	คอก
				# 04	คอก
				# 05	คอก
				# 06	คอก
				# 07	คอก
				# 08	คอก
				# 09	คอก
				# 10	คอก
<b>ข้อมูลรูปแบบการวางรูเจาะ และผังการระเบิด</b>					
ระยะห่างแถวแรกจากหน้าผา <b>3.5</b> เมตร		ความสูงหน้าผา <b>7</b> เมตร		<input checked="" type="checkbox"/> หินดี <b>100</b> %	
ระยะระหว่างแถว (B) <b>3.5</b> เมตร		ความลึก(เฉลี่ย)ของรูเจาะ <b>7</b> เมตร		<input type="checkbox"/> หินผุ ..... %	
ระยะระหว่างรู (S) <b>3.5</b> เมตร		ระยะปิดปากรู <b>2.8</b> เมตร		<input type="checkbox"/> ระบุ.....	
<b>วาดตำแหน่งรูเจาะ และทิศทางการระเบิดแต่ละรู (ให้ระบุทิศเหนือ และหน้าอิสระ)</b>					
<b>N</b>					
<b>ผลการระเบิด</b>					
วัตถุระเบิดทำงาน		หินดิบ [ ] ไม่หมด		หินที่ใส่ <b>1915</b> .....คิว	
กองหินสั้งระเบิด		หินดิบ [ ] ค้างหน้าผา [ ] กระจะ		หินที่ได้ <b>6019</b> .....ตัน	
ขนาดหิน		หินดิบ [ ] มีตีนค้ำ [ ] แดกย้อนหลัง		สัดส่วนที่ใส่ <b>19.2</b> .....ตัน/กก	
				(ตันหิน/รู&bulk)	
ผู้บันทึกรายงาน <b>กศวัณ</b>					

Bsr บริษัท บุญศิลารัตน์ จำกัด		รายงานการระเบิด	
วันที่ 9, 09, 68		รายละเอียดวัตถุระเบิด	
ระยะเวลาอัดระเบิด 08.00 น. ถึง 16.00 น.		จำนวน 25 ไร่	
เวลาจุดระเบิด 16.30 น.		น้ำมัน 420 กิโลกรัม	
จุดที่ทำการระเบิด (ระบุโดยทำวงกลม)		น้ำมัน 30 ลิตร	
		Bulk Emulsion 5 กิโลกรัม	
		ดินระเบิด 0.2 x 2 12.5 แท่ง	
		ดินระเบิด ..... x ..... แท่ง	
		Nonel 25/500+15m ..... ดอก	
Nonel TL42ms+10 m ..... ดอก		# 01 10 ดอก	
Nonel TL42ms+100 m ..... ดอก		# 02 10 ดอก	
		# 03 5 ดอก	
		# 04 ..... ดอก	
		# 05 ..... ดอก	
		# 06 ..... ดอก	
		# 07 ..... ดอก	
		# 08 ..... ดอก	
		# 09 ..... ดอก	
		# 10 ..... ดอก	
ข้อมูลรูปแบบการวางระเบิด และผังการระเบิด			
ระยะห่างแถวแรกจากหน้าผา 9.5 เมตร		ความสูงหน้าผา 7 เมตร	
ระยะระหว่างแถว (B) 3.5 เมตร		ความลึก (เฉลี่ย) ของรูระเบิด 7 เมตร	
ระยะระหว่างแถว (S) 3.5 เมตร		ระยะเปิดปากรู 2.8 เมตร	
วาดตำแหน่งรูระเบิด และทิศทางการระเบิดแต่ละรู (ให้ระบุทิศทางเหนือ และหน้าอิสสระ)			
ผลการระเบิด			
วัตถุระเบิดทำงาน [ ] ไม่หมด		หินปลิวไกล [ ] > 50m [ ] > 100m [ ] > 200m	
กองหินหลังระเบิด [ ] สวย [ ] ค้างหน้าผา [ ] กระจาย		หน้าผา [ ] เรียบ [ ] มีหินค้าง [ ] แตกย้อนหลัง	
ขนาดหิน [ ] พอดี [ ] ใหญ่ [ ] เล็ก		หินที่ได้ 1143 ตัน	
		หินที่ได้ 5573 ตัน	
		สัดส่วนที่ได้ 1.3 ตัน/กก	
		(ตันหิน/ไร่ bulk)	
ผู้บันทึกรายงาน: ภาณุวิชิต			

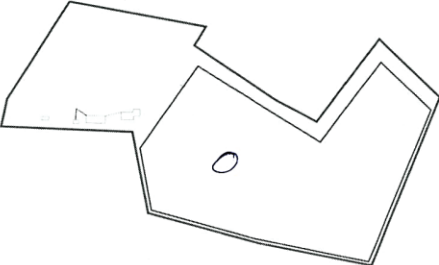
Bsr บริษัท บุญศิลารัตน์ จำกัด		รายงานการเจาะประจำวัน	
รถเจาะหมายเลข 2		9-เม.ย.-68	
เวลาเริ่มงาน 8.00 น.		เวลาเลิกงาน 16.30 น.	
มิเตอร์เริ่มต้น 2730.0		มิเตอร์สุดท้าย 2732.0	
รายการเบิกอุปกรณ์			
น้ำมันโซล่า	ลิตร	ก้าน	อัน
น้ำมันเครื่อง	ลิตร	ดอก	อัน
น้ำมันไฮดรอลิค	ลิตร	แรง	อัน
น้ำมันหัวเจาะ	ลิตร	ข้อต่อ	อัน
น้ำมันลม	ลิตร	อื่นๆ	อัน
จุดที่ทำการเจาะ (ระบุโดยทำวงกลม และลำดับ 1,2,3,4)		บทสรุป (น.งาน)	
		จุดทำงานที่ 1 ความลึกรวม 175 ม.	
		รวมเจาะรวม 8 ซม. ความเร็วเจาะ 24.8 ม/ชม	
		จุดทำงานที่ 2 ความลึกรวม ..... ม.	
		รวมเจาะรวม ..... ซม. ความเร็วเจาะ ..... ม/ชม	
		จุดทำงานที่ 3 ความลึกรวม ..... ม.	
		รวมเจาะรวม ..... ซม. ความเร็วเจาะ ..... ม/ชม	
		จุดทำงานที่ 4 ความลึกรวม ..... ม.	
		รวมเจาะรวม ..... ซม. ความเร็วเจาะ ..... ม/ชม	
บันทึกข้อมูลการเจาะ			
จุดทำงานที่ 1 [ ] หินดี [ ] หินหยาบ [ ] อื่นๆ		จุดทำงานที่ 2 [ ] หินดี [ ] หินหยาบ [ ] อื่นๆ	
มิเตอร์เริ่มเจาะ ..... มิเตอร์เลิก .....		มิเตอร์เริ่มเจาะ ..... มิเตอร์เลิก .....	
ความลึกเจาะ 7 เมตร จำนวน 25 ไร่		ความลึกเจาะ ..... เมตร จำนวน ..... ไร่	
ความลึกเจาะ ..... เมตร จำนวน ..... ไร่		ความลึกเจาะ ..... เมตร จำนวน ..... ไร่	
ความลึกเจาะ ..... เมตร จำนวน ..... ไร่		ความลึกเจาะ ..... เมตร จำนวน ..... ไร่	
ความลึกเจาะ ..... เมตร จำนวน ..... ไร่		ความลึกเจาะ ..... เมตร จำนวน ..... ไร่	
ความลึกเจาะ ..... เมตร จำนวน ..... ไร่		ความลึกเจาะ ..... เมตร จำนวน ..... ไร่	
จุดทำงานที่ 3 [ ] หินดี [ ] หินหยาบ [ ] อื่นๆ		จุดทำงานที่ 4 [ ] หินดี [ ] หินหยาบ [ ] อื่นๆ	
มิเตอร์เริ่มเจาะ ..... มิเตอร์เลิก .....		มิเตอร์เริ่มเจาะ ..... มิเตอร์เลิก .....	
ความลึกเจาะ ..... เมตร จำนวน ..... ไร่		ความลึกเจาะ ..... เมตร จำนวน ..... ไร่	
ความลึกเจาะ ..... เมตร จำนวน ..... ไร่		ความลึกเจาะ ..... เมตร จำนวน ..... ไร่	
ความลึกเจาะ ..... เมตร จำนวน ..... ไร่		ความลึกเจาะ ..... เมตร จำนวน ..... ไร่	
ความลึกเจาะ ..... เมตร จำนวน ..... ไร่		ความลึกเจาะ ..... เมตร จำนวน ..... ไร่	
ความลึกเจาะ ..... เมตร จำนวน ..... ไร่		ความลึกเจาะ ..... เมตร จำนวน ..... ไร่	
ลงชื่อ: ภาณุวิชิต .....			

		บริษัท บุญศิลารัตน์ จำกัด		รายงานการเจาะประจำวัน	
รถเจาะหมายเลข 019.5.68		มิเตอร์เริ่มต้น 2835.0			
เวลาเริ่มงาน 08:00 น. เวลาเลิกงาน 16:30 น.		มิเตอร์สุดท้าย 9848.0			
<b>รายการเบิกอุปกรณ์</b>					
น้ำมันโซล่า	ลิตร	ก้าน	อัน	เสาเข็มที่เบิก	
น้ำมันเครื่อง	ลิตร	คอก	อัน	เสาเข็มที่เบิก	
น้ำมันไฮดรอลิค	ลิตร	แรง	อัน	เสาเข็มที่เบิก	
น้ำมันหัวเจาะ	ลิตร	ข้อต่อ	อัน	เสาเข็มที่เบิก	
น้ำมันลม	ลิตร	อื่นๆ	อัน	เสาเข็มที่เบิก	
<b>จุดที่ทำการเจาะ (ระบุโดยท่วงกลม และลำดับ 1,2,3,4)</b>			<b>บทสรุป (หน.งาน)</b>		
			<b>จุดทำงานที่ 1</b> ความลึกรวม 100 ม		
			<b>จุดทำงานที่ 2</b> ความลึกรวม 8 ม		
			<b>จุดทำงานที่ 3</b> ความลึกรวม 10 ม		
			<b>จุดทำงานที่ 4</b> ความลึกรวม 10 ม		
<b>บันทึกข้อมูลการเจาะ</b>					
<b>จุดทำงานที่ 1</b> [ ] หินดี [ ] หินหยาบ [ ] อื่นๆ			<b>จุดทำงานที่ 2</b> [ ] หินดี [ ] หินหยาบ [ ] อื่นๆ		
มิเตอร์เริ่มเจาะ ..... มิเตอร์เลิก .....			มิเตอร์เริ่มเจาะ ..... มิเตอร์เลิก .....		
ความลึกเจาะ 10 เมตร จำนวน 10 ไร่			ความลึกเจาะ ..... เมตร จำนวน ..... ไร่		
ความลึกเจาะ ..... เมตร จำนวน ..... ไร่			ความลึกเจาะ ..... เมตร จำนวน ..... ไร่		
ความลึกเจาะ ..... เมตร จำนวน ..... ไร่			ความลึกเจาะ ..... เมตร จำนวน ..... ไร่		
ความลึกเจาะ ..... เมตร จำนวน ..... ไร่			ความลึกเจาะ ..... เมตร จำนวน ..... ไร่		
<b>จุดทำงานที่ 3</b> [ ] หินดี [ ] หินหยาบ [ ] อื่นๆ			<b>จุดทำงานที่ 4</b> [ ] หินดี [ ] หินหยาบ [ ] อื่นๆ		
มิเตอร์เริ่มเจาะ ..... มิเตอร์เลิก .....			มิเตอร์เริ่มเจาะ ..... มิเตอร์เลิก .....		
ความลึกเจาะ ..... เมตร จำนวน ..... ไร่			ความลึกเจาะ ..... เมตร จำนวน ..... ไร่		
ความลึกเจาะ ..... เมตร จำนวน ..... ไร่			ความลึกเจาะ ..... เมตร จำนวน ..... ไร่		
ความลึกเจาะ ..... เมตร จำนวน ..... ไร่			ความลึกเจาะ ..... เมตร จำนวน ..... ไร่		
ความลึกเจาะ ..... เมตร จำนวน ..... ไร่			ความลึกเจาะ ..... เมตร จำนวน ..... ไร่		
ลงชื่อ <u>ธวัช ๓๖</u> หน.เจาะ // ..... ผู้ช่วยเจาะ // ..... หน.งาน					

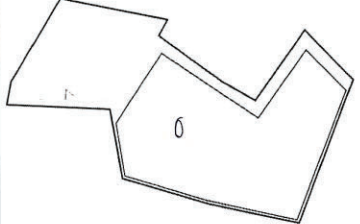
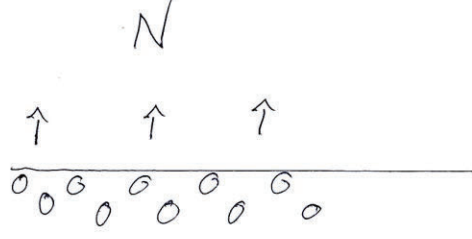
		บริษัท บุญศิลารัตน์ จำกัด		รายงานการระเบิด	
วันที่ 12/5/69		รายละเอียดวัดระเบิด			
ระยะเวลารอระเบิด 04:00 น. ถึง 16:20 น.		จำนวน ไร่			
เวลาจุดระเบิด 16:20 น.		ปุ๋ย 248 กิโลกรัม			
จุดที่ทำการระเบิด (ระบุโดยท่วงกลม)		น้ำมัน 20 ลิตร			
		Bulk Emulsion 10 กิโลกรัม		#01 ..... ดอก	
		ดินระเบิด 10 แท่ง		#02 ..... ดอก	
		ดินระเบิด 10 แท่ง		#03 ..... ดอก	
		Nonel 25/500+15m 10 ดอก		#04 ..... ดอก	
		Nonel TL42ms+10 m ..... ดอก		#05 ..... ดอก	
		Nonel TL42ms+100 m ..... ดอก		#06 ..... ดอก	
				#07 ..... ดอก	
				#08 ..... ดอก	
				#09 ..... ดอก	
				#10 ..... ดอก	
<b>ข้อมูลรูปแบบการวางระเบิด และผังการระเบิด</b>					
ระยะห่างแถวแรกจากหน้าผา 4 เมตร		ความสูงหน้าผา 10 เมตร		<input checked="" type="checkbox"/> หินดี 100 %	
ระยะห่างแถว (B) 4 เมตร		ความลึก (เฉลี่ย) ของระเบิด 10 เมตร		<input type="checkbox"/> หินหยาบ ..... %	
ระยะห่างแถว (S) 4 เมตร		ระยะเปิดปาก 9.9 เมตร		<input type="checkbox"/> ระเบิด ..... %	
<b>วาดตำแหน่งระเบิด และทิศทางระเบิดแต่ละจุด (ให้ระบุทิศทางเหนือ และหน้าอกระเบิด)</b>					
					
<b>ผลการระเบิด</b>					
วัดระยะเปิดทำงาน [ ] หมด [ ] ไม่หมด		หินปลิวไกล [ ] >50m [ ] >100m [ ] >200m		หินที่ได้ 1600 ..... ตัน	
กองหินหลังระเบิด [ ] สลาย [ ] ค้างหน้าผา [ ] กระจ่าย		หน้าผา [ ] เรียบ [ ] มีดินค้าง [ ] แตกย้อนหลัง		หินที่ได้ 4160 ..... ตัน	
ขนาดหิน [ ] พอดี [ ] ใหญ่ [ ] เล็ก				สัดส่วนที่ใส่ 14 ..... ตัน/กก	
(ต้นหิน/ปุ๋ย&bulk)					
ผู้บันทึกงาน ..... ๓๖/๖๕					



<b>Esr</b> บริษัท บุญศิลารัตน์ จำกัด		รายงานการเจาะประจำวัน	
รดเจาะหมายเลข ๑ ๑๖-๕-๖๘		มิเตอร์เริ่มต้น ๑๑๐๐.๐	
เวลาเริ่มงาน : ..... น. เวลาเลิกงาน : ..... น.		มิเตอร์สุดท้าย ๑๑๐๘.๐	
<b>รายการเปิดอุปกรณ์</b>			
น้ำมันโซล่า	ลิตร	ก้าน	อัน
น้ำมันเครื่อง	ลิตร	ดอก	อัน
น้ำมันไฮดรอลิค	ลิตร	แข็ง	อัน
น้ำมันหัวเจาะ	ลิตร	ข้อต่อ	อัน
น้ำมันลม	ลิตร	อื่นๆ	อัน
<b>จุดที่ทำการเจาะ (ระบุโดยทั่ววงกลม และลำดับ 1,2,3,4)</b>		<b>บทสรุป (หน.งาน)</b>	
		จุดทำงานที่ 1 ความลึกรวม ๑๒.๑๕ ม.	
		ชม.เจาะรวม ๑ ชม. ความเร็วเจาะ ..... ม./ชม.	
		จุดทำงานที่ 2 ความลึกรวม ..... ม.	
		ชม.เจาะรวม ..... ชม. ความเร็วเจาะ ..... ม./ชม.	
จุดทำงานที่ 3 ความลึกรวม ..... ม.		ชม.เจาะรวม ..... ชม. ความเร็วเจาะ ..... ม./ชม.	
จุดทำงานที่ 4 ความลึกรวม ..... ม.		ชม.เจาะรวม ..... ชม. ความเร็วเจาะ ..... ม./ชม.	
<b>บันทึกข้อมูลการเจาะ</b>			
<b>จุดทำงานที่ 1</b> [ ] หินดี [ ] หินผุ [ ] อื่นๆ		<b>จุดทำงานที่ 2</b> [ ] หินดี [ ] หินผุ [ ] อื่นๆ	
มิเตอร์เริ่มเจาะ ..... มิเตอร์เลิก .....		มิเตอร์เริ่มเจาะ ..... มิเตอร์เลิก .....	
ความลึกเจาะ 5 เมตร จำนวน 19 ไร่		ความลึกเจาะ ..... เมตร จำนวน ..... ไร่	
ความลึกเจาะ ..... เมตร จำนวน ..... ไร่		ความลึกเจาะ ..... เมตร จำนวน ..... ไร่	
ความลึกเจาะ ..... เมตร จำนวน ..... ไร่		ความลึกเจาะ ..... เมตร จำนวน ..... ไร่	
ความลึกเจาะ ..... เมตร จำนวน ..... ไร่		ความลึกเจาะ ..... เมตร จำนวน ..... ไร่	
<b>จุดทำงานที่ 3</b> [ ] หินดี [ ] หินผุ [ ] อื่นๆ		<b>จุดทำงานที่ 4</b> [ ] หินดี [ ] หินผุ [ ] อื่นๆ	
มิเตอร์เริ่มเจาะ ..... มิเตอร์เลิก .....		มิเตอร์เริ่มเจาะ ..... มิเตอร์เลิก .....	
ความลึกเจาะ ..... เมตร จำนวน ..... ไร่		ความลึกเจาะ ..... เมตร จำนวน ..... ไร่	
ความลึกเจาะ ..... เมตร จำนวน ..... ไร่		ความลึกเจาะ ..... เมตร จำนวน ..... ไร่	
ความลึกเจาะ ..... เมตร จำนวน ..... ไร่		ความลึกเจาะ ..... เมตร จำนวน ..... ไร่	
ความลึกเจาะ ..... เมตร จำนวน ..... ไร่		ความลึกเจาะ ..... เมตร จำนวน ..... ไร่	
ลงชื่อ ..... หน.เจาะ // ..... ผู้ช่วยเจาะ // ..... หน.งาน			

<b>Esr</b> บริษัท บุญศิลารัตน์ จำกัด		รายงานการระเบิด	
วันที่ 27.5.68		รายละเอียดวัตถุระเบิด	
ระยะเวลาต่อระเบิด ๐๘.๐๐ น. ถึง 16.๓๐ น.		จำนวน 49 ไร่	
เวลาจุดระเบิด 16.30 น.		ปุ๋ย 431 กิโลกรัม	
<b>จุดที่ทำการระเบิด (ระบุโดยทั่ววงกลม)</b>		น้ำมัน 31 ลิตร	
		Bulk Emulsion ..... กิโลกรัม	
		ดินระเบิด ๐.๒ 24 แท่ง	
		ดินระเบิด ..... x ..... แท่ง	
		None! 25/500+15m 49 ดอก	
None! TL42ms+10 m ..... ดอก		None! TL42ms+100 m ..... ดอก	
<b>ข้อมูลรูปแบบการวางรูเจาะ และผังการระเบิด</b>			
ระยะห่างแถวแรกจากหน้าผา 3.5 เมตร		ความสูงหน้าผา 5 เมตร	
ระยะระหว่างแถว (B) 3.9 เมตร		ความลึก(เฉลี่ย)ของรูเจาะ 5 เมตร	
ระยะระหว่างรู (S) ๑.9 เมตร		ระยะเปิดปากรู 2.9 เมตร	
วัตถุประสงค์และทิศทางการระเบิดแต่ละรู (ให้ระบุทิศทางเหนือ และหน้าอิสระ)			
<b>ผลการระเบิด</b>			
วัตถุระเบิดทำงาน [ ]หมด [ ]ไม่หมด		หินลิ่วไกล [ ]>50m [ ]>100m [ ]>200m	
กองหินหลังระเบิด [ ]สลาย [ ]ค้างหน้าผา [ ]กระจายหน้าผา		[ ]เรียบ [ ]มีดินค้าง [ ]แตกย้อนหลัง	
ขนาดหิน [ ]พอดี [ ]ใหญ่ [ ]เล็ก		หินที่ได้ 3001 คิว	
หินที่ได้ 7903 ตัน		หินที่ได้ 14.1 ตัน/กก	
(ตันหินปุ๋ย&bulb)			
ผู้บันทึกรายงานฯ .....			



เอกสารการแต่งตั้งคณะกรรมการมวชนสัมพันธ์  
และรายงานการประชุมคณะกรรมการมวชนสัมพันธ์



บริษัท บุญศิลารัตน์ จำกัด

สำนักงาน : 9/9 หมู่ 4 ตำบลคลองก๊ว อำเภอบ้านบึง จังหวัดชลบุรี 20220 เบอร์โทร : 038-272620 โทรสาร : 038-795579

### คำสั่งที่ 1/2567 บริษัท บุญศิลารัตน์ จำกัด

เรื่อง แต่งตั้งคณะกรรมการมวชนสัมพันธ์ ประธานบัตรที่ 33210/16514

โครงการหินอุตสาหกรรมชนิดหินแกรนิตเพื่ออุตสาหกรรมก่อสร้าง

ตั้งอยู่ที่ บ้านเลขที่ 207/4 หมู่ 4 ตำบลคลองก๊ว อำเภอบ้านบึง จังหวัดชลบุรี 20220

เนื่องด้วยบริษัท บุญศิลารัตน์ จำกัด ผู้ถือประทานบัตรเลขที่ 33210/16514 โครงการหิน

อุตสาหกรรมชนิดหินแกรนิตเพื่ออุตสาหกรรมก่อสร้าง ตั้งอยู่ที่ บ้านเลขที่ 207/4 หมู่ 4 ตำบลคลองก๊ว อำเภอบ้านบึง จังหวัดชลบุรี มีความประสงค์จะจัดตั้งคณะกรรมการมวชนสัมพันธ์ เพื่อดำเนินการตามอำนาจหน้าที่ในเงื่อนไขมาตรการป้องกันและแก้ไขผลกระทบสิ่งแวดล้อม ของสำนักนโยบายและแผนทรัพยากรธรรมชาติและสิ่งแวดล้อมและเงื่อนไขการขออนุญาตประทานบัตรของกรมอุตสาหกรรมพื้นฐานและการเหมืองแร่

ดังนั้น เพื่อให้เป็นไปตามเงื่อนไขการขออนุญาตดังกล่าวและสอดคล้องกับนโยบายของผู้ประทานบัตร ที่ต้องการส่งเสริมให้ภาคส่วนที่เกี่ยวข้องมีส่วนร่วมในความคิดเห็น และเสนอแนะการประกอบกิจการเหมืองแร่เพื่อให้งานและชุมชนอยู่ร่วมกันได้ บริษัท บุญศิลารัตน์ จำกัด จึงขอแต่งตั้งคณะกรรมการมวชนสัมพันธ์ ประธานบัตรที่ 33210/16514 ตั้งอยู่ที่ บ้านเลขที่ 207/4 หมู่ 4 ตำบลคลองก๊ว อำเภอบ้านบึง จังหวัดชลบุรี โดยมีองค์ประกอบของคณะกรรมการและมีอำนาจหน้าที่ ดังนี้

#### ประธานคณะกรรมการมวชนสัมพันธ์

1. นายสุทัศน์ ตั้งเทวาประสิทธิ์ ประธาน
2. นางสาวเชมิกา ตั้งเทวาประสิทธิ์ รองประธาน
3. นายดิชรินทร์ ตั้งเทวาประสิทธิ์ รองประธาน

#### คณะกรรมการตัวแทนโครงการ

- 1.นางสาวศิริลักษณ์ ชื่นตา

#### คณะกรรมการตัวแทนจากหน่วยงานราชการ

1. นายกองดีการบริหารส่วนตำบลคลองก๊ว
2. ปลัดองค์การบริหารส่วนตำบลคลองก๊ว
3. ผู้อำนวยการกองสาธารณสุขและสิ่งแวดล้อมตำบลคลองก๊ว
4. สาธารณสุขอำเภอบ้านบึง
5. ผู้อำนวยการโรงเรียนคลองก๊ววิทยวิทยา

#### คณะกรรมการที่ปรึกษา

1. เจ้าอาวาสวัดกุฎีธาร(หัวกุ่มแจ)



บริษัท บุญศิลารัตน์ จำกัด

สำนักงาน : 9/9 หมู่ 4 ตำบลคลองก๊ว อำเภอบ้านบึง จังหวัดชลบุรี 20220 เบอร์โทร : 038-272620 โทรสาร : 038-795579

### คณะกรรมการมวชนสัมพันธ์

- |  |         |
|--|---------|
| 1. กำนันตำบลคลองก๊ว หมู่ 4 บ้านคลองก๊ว   | กรรมการ |
| 2. ผู้ใหญ่บ้าน หมู่ที่ 1 บ้านหัวกุ่มแจ   | กรรมการ |
| 3. ผู้ใหญ่บ้าน หมู่ที่ 9 บ้านหนองกลางดอน | กรรมการ |
| 4. ผู้ใหญ่บ้าน หมู่ที่ 9 บ้านท้อใหญ่     | กรรมการ |

### ให้คณะกรรมการมีอำนาจหน้าที่ ดังนี้

1. พิจารณาและให้ความเห็นชอบแผนงานและงบประมาณที่เกี่ยวข้อง ของกองทุนเพื่อระงับสุขภาพ กองทุนพัฒนาหมู่บ้านรอบพื้นที่เหมืองแร่
2. กำกับดูแลและให้ข้อคิดเห็น และสรุปผลการดำเนินงานของกองทุนเพื่อระงับสุขภาพ กองทุนพัฒนาหมู่บ้านรอบพื้นที่เหมืองแร่ พร้อมนำเสนอผลการดำเนินงานให้หน่วยงานราชการที่เกี่ยวข้องทราบ
3. พิจารณาตรวจสอบข้อร้องเรียนและแก้ไขปัญหาของประชาชน อันเนื่องมาจากกิจกรรมการทำเหมืองแร่ของบริษัท บุญศิลารัตน์ จำกัด
4. พิจารณาให้ความเห็นชอบระเบียบคณะกรรมการมวชนสัมพันธ์และระเบียบการบริหารกองทุนสำหรับโครงการเหมืองแร่ เพื่อเป็นกรอบการดำเนินงานคณะกรรมการฯ ให้เป็นไปอย่างมีประสิทธิภาพ รวมทั้งการแต่งตั้งผู้มีอำนาจลงนามเบิกจ่ายงบประมาณกองทุนเพื่อระงับสุขภาพและกองทุนพัฒนาหมู่บ้านรอบพื้นที่เหมืองแร่
5. สรุปและประเมินผลสำเร็จของโครงการที่ได้รับการสนับสนุนเงินจากกองทุน
6. ดำเนินการอื่น ๆ ตามที่ได้รับมอบหมายทั้งนี้ ตั้งแต่บัดนี้เป็นต้นไป

สั่ง ณ วันที่ 23 ตุลาคม พ.ศ.2567

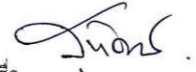
ลงชื่อ.....

(นายสุทัศน์ ตั้งเทวาประสิทธิ์)

กรรมการผู้จัดการ

บริษัท บุญศิลารัตน์ จำกัด

## ประกาศ บริษัท บุญศิลาวัฒน์ จำกัด

เรื่อง ระเบียบคณะกรรมการมวชนสัมพันธ์และบริหารกองทุนสำหรับโครงการเหมืองแร่  
ประทานบัตรที่ 33210/16514

โครงการเหมืองแร่หินอุตสาหกรรม ชนิดแกรนิตเพื่ออุตสาหกรรมก่อสร้าง  
บริษัท บุญศิลาวัฒน์ จำกัด ตั้งอยู่ที่ ตำบลคลองกู่ อำเภอบ้านม่วง จังหวัดสกลบุรี  
(คณะกรรมการมีมติเห็นชอบเมื่อวันที่ 25 ตุลาคม 2567)

เพื่อให้การดำเนินงานของคณะกรรมการมวชนสัมพันธ์ เป็นไปด้วยความเรียบร้อย และเป็นไปตาม  
แนวทางการจัดตั้งคณะกรรมการมวชนสัมพันธ์ ของกรมอุตสาหกรรมพื้นฐานและการเหมืองแร่ จึงเห็นควร  
ให้มีการวางระเบียบในการบริหารคณะกรรมการมวชนสัมพันธ์และบริหารกองทุนสำหรับโครงการเหมือง  
แร่ ดังนี้

### หมวด 1

#### ข้อความทั่วไป

ข้อ 1 ระเบียบนี้เรียกว่า "ระเบียบคณะกรรมการมวชนสัมพันธ์และบริหารกองทุน  
สำหรับโครงการเหมืองแร่" ประทานบัตรที่ 33210/16514 โครงการเหมืองแร่หินอุตสาหกรรม ชนิดแกรนิตเพื่อ  
อุตสาหกรรมก่อสร้าง บริษัท บุญศิลาวัฒน์ จำกัด ตั้งอยู่ที่ ตำบลคลองกู่ อำเภอบ้านม่วง จังหวัดสกลบุรี

ข้อ 2 ระเบียบนี้ให้ใช้บังคับตั้งแต่วันที่ 25 ตุลาคม 2567 เป็นต้นไป

### หมวด 2

#### คณะกรรมการมวชนสัมพันธ์

ข้อ 3 คณะกรรมการมวชนสัมพันธ์มีจำนวน 14 คน ซึ่งมาจากการประกาศแต่งตั้งโดยประธาน  
กรรมการ บริษัท บุญศิลาวัฒน์ จำกัด โดยคัดเลือกจากบุคคลที่มีความรู้ความสามารถ และเป็นตัวแทนจากทุก  
ภาคส่วนที่เกี่ยวข้อง

ข้อ 4 คณะกรรมการมวชนสัมพันธ์ มีอำนาจหน้าที่ดังนี้

4.1 พิจารณาและให้ความเห็นชอบแผนงานและงบประมาณที่เกี่ยวข้อง ของกองทุนเฝ้า  
ระวังสุขภาพ กองทุนพัฒนาหมู่บ้านรอบพื้นที่เหมืองแร่

4.2 กำกับดูแลและให้ข้อคิดเห็น และสรุปผลการดำเนินงานของกองทุนเฝ้าระวังสุขภาพ  
กองทุนพัฒนาหมู่บ้านรอบพื้นที่เหมืองแร่ พร้อมนำเสนอผลการดำเนินงานให้หน่วยงานราชการที่เกี่ยวข้อง  
ทราบ

4.3 พิจารณาตรวจสอบข้อร้องเรียนและแก้ไขปัญหาของประชาชน อันเนื่องมาจาก  
กิจกรรมการทำเหมืองแร่ของบริษัท บุญศิลาวัฒน์ จำกัด

4.4 พิจารณาให้ความเห็นชอบระเบียบคณะกรรมการมวชนสัมพันธ์และระเบียบการ  
บริหารกองทุนสำหรับโครงการเหมืองแร่ เพื่อเป็นกรอบการดำเนินงานคณะกรรมการฯ ให้เป็นไปอย่างมี  
ประสิทธิภาพ รวมทั้งการแต่งตั้งผู้มีอำนาจลงนามเบิกจ่ายงบประมาณกองทุนเฝ้าระวังสุขภาพและกองทุน  
พัฒนาหมู่บ้านรอบพื้นที่เหมืองแร่

4.5 สรุปและประเมินผลสำเร็จของโครงการที่ได้รับการสนับสนุนเงินจากกองทุน

4.6 ดำเนินการอื่น ๆ ตามที่ได้รับมอบหมาย

ข้อ 5 คณะกรรมการมวชนสัมพันธ์ จะพ้นจากตำแหน่งเมื่อ

5.1 ดาย

5.2 ลาออก

5.3 พ้นจากตำแหน่งหน้าที่ราชการ

### หมวด 3

#### กองทุนที่อยู่ในการบริหารและการจัดการ

ข้อ 6 กองทุนที่อยู่ในการบริหารและการจัดการของคณะกรรมการมวชนสัมพันธ์ มีดังนี้

6.1 กองทุนเฝ้าระวังสุขภาพ

6.2 กองทุนพัฒนาหมู่บ้านรอบพื้นที่เหมืองแร่

ข้อ 7 เงินเข้ากองทุนเฝ้าระวังสุขภาพ กำหนดจากอัตราการผลิตแร่จากแปลงประทานบัตร  
ในแต่ละปี ในอัตรา 0.50 บาทต่อเมตริกตัน แต่ไม่น้อยกว่า 200,000 บาทต่อปี โดยในเดือนแรกหลังจากได้  
รับประทานบัตร ให้นำเงินเข้า 200,000 บาท

ให้นำเงินเข้าบัญชีตามอัตราข้างต้นทุกปีจนสิ้นอายุประทานบัตร โดยต้องไม่ต่ำกว่า 200,000  
บาท ต่อปี

ข้อ 8 เงินเข้ากองทุนพัฒนาหมู่บ้านรอบพื้นที่เหมืองแร่ กำหนดจากอัตราการผลิตแร่จาก  
แปลงประทานบัตรในแต่ละปี ในอัตรา 1 บาทต่อเมตริกตัน แต่ไม่น้อยกว่า 500,000 บาทต่อปี โดยในเดือน  
แรกหลังจากได้รับประทานบัตร ให้นำเงินเข้า 500,000 บาท

ให้นำเงินเข้าบัญชีตามอัตราข้างต้นทุกปีจนสิ้นอายุประทานบัตร โดยต้องไม่ต่ำกว่า 500,000  
บาท ต่อปี

ข้อ 9 ผู้มีอำนาจเบิกถอนและสั่งจ่ายเงินจากบัญชี "บริษัท บุญศิลาวัฒน์ จำกัด เพื่อ  
กองทุนเฝ้าระวังสุขภาพ" และ บัญชี "บริษัท บุญศิลาวัฒน์ จำกัด เพื่อ กองทุนพัฒนาหมู่บ้านรอบพื้นที่เหมือง  
แร่" คือ คุณสุทัศน์ ตั้งเทวาประสิทธิ์ ประธานคณะกรรมการมวชนสัมพันธ์ ลงนามเพียงหนึ่งท่าน

การเปลี่ยนแปลงชื่อผู้มีอำนาจเบิกถอนและสั่งจ่ายเงินของบัญชีกองทุน ให้เป็นไปตามมติ  
ของคณะกรรมการมวชนสัมพันธ์

หากมีการเปลี่ยนแปลงกรรมการผู้มีอำนาจเบิกถอนและสั่งจ่ายเงินของบัญชีกองทุน เนื่องจากการหมดวาระ ลาออก หรือเสียชีวิต บริษัท บุญศิลารัตน์ จำกัด ในฐานะเจ้าของบัญชีกองทุน จะเป็นผู้ดำเนินการแจ้งเปลี่ยนแปลงชื่อผู้มีอำนาจเบิกถอนและสั่งจ่ายเงินกองทุน กับธนาคาร การบริหารจัดการกองทุน ว่าด้วยระเบียบ หลักเกณฑ์ เงื่อนไขและวิธีการรับ จ่ายเงินของกองทุน ให้ปฏิบัติตามที่คณะกรรมการมวชนสัมพันธ์กำหนด

#### หมวด 4 การประชุม

- ข้อ 10 กำหนดให้คณะกรรมการมวชนสัมพันธ์ มีการจัดประชุมอย่างน้อยปีละ 1 ครั้ง
- ข้อ 11 การประชุมคณะกรรมการมวชนสัมพันธ์ ต้องมีการมาประชุมเกินกึ่งหนึ่งของจำนวนกรรมการทั้งหมดที่มีอยู่ในขณะนั้น จึงเป็นองค์ประชุม
- ข้อ 12 สมาชิกจะมอบอำนาจเป็นหนังสือให้บุคคลอื่นมาประชุมแทนตนก็ได้ แต่ผู้รับมอบอำนาจนั้น จะรับมอบอำนาจจากคณะกรรมการมวชนสัมพันธ์เกินกว่าหนึ่งท่านมิได้
- ข้อ 13 การวินิจฉัยชี้ขาดของที่ประชุมให้ถือเสียงข้างมาก กรรมการมวชนสัมพันธ์คนหนึ่งคนให้มีหนึ่งเสียง ในการพิจารณาจะคะแนน ถ้าคะแนนเท่ากันให้ประธานกรรมการออกเสียงเพิ่มขึ้นอีกหนึ่งเสียงเป็นเสียงชี้ขาด กรรมการมวชนสัมพันธ์ มีส่วนได้ส่วนเสีย หรือเกี่ยวข้องกับเรื่องใด ห้ามมิให้ทำการออกเสียงในเรื่องนั้น ที่ปรึกษาคณะกรรมการมวชนสัมพันธ์ ไม่มีสิทธิในการออกเสียง

#### หมวด 5 วิธีการขอรับเงินสนับสนุนจากกองทุน

- ข้อ 14 ผู้มีสิทธิยื่นขอรับการสนับสนุนจากเงินกองทุน ต้องเป็นบุคคล หรือคณะบุคคล หรือนิติบุคคล หรือส่วนราชการ ในชุมชนตำบลคลองกาว ในรัศมี 1-3 กิโลเมตร โดยต้องเสนอเป็นเอกสารโครงการ/แผนงาน ต่อคณะกรรมการมวชนสัมพันธ์
- ข้อ 15 ในกรณีที่คณะกรรมการมวชนสัมพันธ์พิจารณา โครงการ/แผนงาน แล้ว มีมติอนุมัติ ให้เลขานุการของคณะกรรมการมวชนสัมพันธ์ แจ้งผู้ยื่นขอรับการสนับสนุนจากเงินกองทุนทราบ
- ข้อ 16 เมื่อคณะกรรมการมวชนสัมพันธ์พิจารณาอนุมัติแผนงานโครงการแล้ว ให้แต่งตั้งบุคคลหรือคณะทำงานขึ้นเพื่อดำเนินงานตามแผนงาน ในการซื้อหรือว่าจ้างตามแผนงานโครงการ ที่ได้รับอนุมัติ และให้บุคคลหรือคณะทำงานที่ได้รับการแต่งตั้งจากคณะกรรมการมวชนสัมพันธ์ เป็นผู้ลงนามเป็นคู่สัญญากับผู้ขายหรือผู้รับจ้างหรือผู้รับดำเนินการโดยตรง
- เมื่อบุคคลหรือคณะทำงานที่ได้รับมอบหมายดำเนินการจัดซื้อจัดจ้าง และดำเนินโครงการเป็นที่เรียบร้อยแล้ว ให้เร่งจัดส่งหลักฐานต่างๆ ที่เกี่ยวข้อง รวมทั้งจัดทำรายงานสรุปผลการดำเนินงานให้คณะกรรมการมวชนสัมพันธ์ทราบ เพื่อดำเนินการทำสรุปบัญชีเบิกจ่ายเงินกองทุน และสรุปผลการดำเนินงานต่อไป

#### หมวด 6

##### การทำบัญชี

- ข้อ 17 คณะกรรมการมวชนสัมพันธ์ ต้องทำการบันทึกบัญชีของกองทุนต่างๆ ตามหลักฐานการบัญชีที่เป็นที่ยอมรับกันโดยทั่วไป
- ข้อ 18 ให้คณะกรรมการมวชนสัมพันธ์ จัดทำรายงานทางการเงิน พร้อมจัดทำสรุปผลการดำเนินงานประจำปี ภายในระยะเวลา 3 เดือน นับแต่สิ้นปีทางบัญชีของทุกปี

#### หมวด 7 บทเฉพาะกาล

- ข้อ 19 ภายในหนึ่งปีนับตั้งแต่วันที่ระเบียบนี้ใช้บังคับ ให้คณะกรรมการมวชนสัมพันธ์ ประเมินผลการดำเนินงานตามระเบียบนี้ เพื่อนำมาปรับปรุงแก้ไขให้เหมาะสมต่อไป
- ข้อ 20 การแก้ไขระเบียบนี้ ให้นำเสนอข้อปรับปรุงในที่ประชุมคณะกรรมการฯ เพื่อขอความเห็นชอบจากที่ประชุมคณะกรรมการมวชนสัมพันธ์

ประกาศ ณ วันที่ 23 ตุลาคม พ.ศ.2567

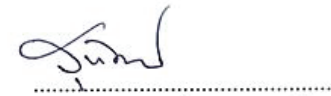

นายสุทัศน์ ตั้งเทวาประสิทธิ์  
กรรมการผู้จัดการ บริษัท บุญศิลารัตน์ จำกัด  
ประธานคณะกรรมการมวชนสัมพันธ์





บริษัท บุญศิลารัตน์ จำกัด

สำนักงาน : 9/9 หมู่ 4 ตำบลคลองก๊ว อำเภอบ้านมิ่ง จังหวัดชลบุรี 20220 เบอร์โทร : 038-272020 โทรสาร : 038-795579

## รายงานการประชุมคณะมวชนสัมพันธ์

บริษัท บุญศิลารัตน์ จำกัด

ครั้งที่ 1/2568

วันที่ 27 กุมภาพันธ์ 2568 เวลา 10.00 น.

ณ ห้องประชุม ชั้น 3 องค์การบริหารส่วนตำบลคลองก๊ว

### ผู้มาประชุม

#### ประธานคณะกรรมการมวชนสัมพันธ์

1. นายสุทัศน์ ตั้งเทวาประสิทธิ์ ประธาน (ส่งผู้แทนประชุม)
2. นางสาวเชมิกา ตั้งเทวาประสิทธิ์ รองประธาน (ส่งผู้แทนประชุม)
3. นายศิรินทร์ ตั้งเทวาประสิทธิ์ รองประธาน (ส่งผู้แทนประชุม)

#### คณะกรรมการตัวแทนโครงการ

1. นางสาวศิริลักษณ์ ชื่นตา

#### คณะกรรมการตัวแทนจากหน่วยงานราชการ

1. นายกองค์การบริหารส่วนตำบลคลองก๊ว
2. ปลัดองค์การบริหารส่วนตำบลคลองก๊ว
3. ผู้อำนวยการกองสาธารณสุขและสิ่งแวดล้อมตำบลคลองก๊ว
4. สาธารณสุขอำเภอบ้านมิ่ง
5. ผู้อำนวยการโรงเรียนคลองก๊ววิทยวิทยา



บริษัท บุญศิลารัตน์ จำกัด

สำนักงาน : 9/9 หมู่ 4 ตำบลคลองก๊ว อำเภอบ้านมิ่ง จังหวัดชลบุรี 20220 เบอร์โทร : 038-272020 โทรสาร : 038-795579

### คณะกรรมการที่ปรึกษา

- 1.เจ้าอาวาสวัดกุดนทีธาร(หัวกุดแจ)

### คณะกรรมการมวชนสัมพันธ์

1. กำนันตำบลคลองก๊ว หมู่ 4 บ้านคลองก๊ว
2. ผู้ใหญ่บ้าน หมู่ที่ 1 บ้านหัวกุดแจ
3. ผู้ใหญ่บ้าน หมู่ที่ 9 บ้านหนองกลางดอน
4. ผู้ใหญ่บ้าน หมู่ที่ 9 บ้านท้อใหญ่

### เริ่มประชุม

คุณศิริภาณี สวัสดิ์มงคล นายกองค์การบริหารส่วนท้องถิ่นตำบลคลองก๊ว กล่าวเปิดการประชุม โดยการประชุมครั้งนี้เป็นการประชุมเพื่อให้ทางหน่วยงานต่างๆจัดทำแผนงานโครงการเพื่อเสนอจัดงบประมาณการดำเนินงานโครงการต่างๆที่เกี่ยวข้องกับกองทุนพัฒนาหมู่บ้านรอบพื้นที่เหมืองแร่และกองทุนเฝ้าระวังสุขภาพ ประจำปี 2568 รวมทั้งติดตามผลการแก้ไขปัญหามลพิษทางอากาศของผู้ประกอบการโรงโม่ในพื้นที่ตำบลคลองก๊ว

### วาระการประชุมที่ 1 เรื่องแจ้งให้ที่ประชุมทราบ

- 1.1 แผนงานการดำเนินงานโครงการกองทุนพัฒนาหมู่บ้านรอบพื้นที่เหมืองแร่ ประจำปี 2568

แจ้งให้ทางผู้ประกอบการโรงโม่หินในพื้นที่ สรุปรวบรวมค่าใช้จ่ายกองทุนฯประจำปี 2568 ที่ผ่านมาพร้อมให้นำเงินเข้ากองทุนฯ เพื่อเป็นงบประมาณกองทุนฯ ประจำปี 2568 และได้แจ้งให้ทุกฝ่าย ได้แก่ ผู้อำนวยการโรงเรียนต่างๆในพื้นที่ ผู้กำกับสถานีตำรวจตำบลคลองก๊ว โรงพยาบาลส่งเสริมสุขภาพตำบลอบต.และผู้ใหญ่บ้านในพื้นที่ ตลอดจนทุกภาคส่วนที่เกี่ยวข้อง ดำเนินการจัดทำแผนงบประมาณปี 2568 โดย



บริษัท บุญศิลารัตน์ จำกัด

สำนักงาน : ๑/๑ หมู่ 4 ตำบลคลองกาว อำเภอบ้านโป่ง จังหวัดราชบุรี 20220 เบอร์โทร : 038-272020 โทรสาร : 038-795579

แบ่งเป็น 2 ส่วน ส่วนแรกเพื่อจัดสรรงบประมาณกองทุนฯในการดำเนินงานพัฒนาตามหน่วยงานต่างๆ ส่วนที่สอง จะดำเนินการปรับปรุงเส้นทางเดินรถบรรทุก

มติในที่ประชุม: รับทราบ

1.2 ติดตามการแก้ปัญหาการทำงานของผู้ประกอบการโรงโม่ในพื้นที่

- ติดตามการสร้างและปรับปรุง ลานล้างล้อของผู้ประกอบการโรงโม่ในพื้นที่ และขอให้ผู้ประกอบการทุกโรงโม่มีรถดูดฝุ่น
- บริษัท บุญศิลารัตน์ จำกัด รถออกเยาะ ทำให้รถบรรทุกนำดินตื้อขึ้นตามถนนสายหนองกองเสา แยก CJ ไปถึงทางหลวงหมายเลข 3138 บริเวณบึงพืธี จนเกิดปัญหาฝุ่นละอองสะสมตามเส้นทางเดินรถบรรทุก ให้จัดหารถดูดฝุ่น ล้างถนน และเร่งรัดให้แก้ไขปัญหาระเบิดการก่อสร้างระบบล้างล้อให้เรียบร้อย
- เครื่องคัดเรียง ควบคุมเส้นทางเดินรถบรรทุก ให้สร้างความเดือดร้อนน้อยที่สุด
- เรื่องโครงการที่เสนอ นายขอนแก่นกลับไปพิจารณา จัดสรรก่อนและจะแจ้งผลการพิจารณาอีกครั้ง ส่วนโครงการที่นำเงินไปให้ขอภาพถ่ายและรายงานด้วย
- การปิดคลุมผ้าใบ ให้ผู้ประกอบการโรงโม่ในพื้นที่ กำจัดให้รถบรรทุกหินที่เข้ามารับหินภายในโรงโม่ ทำการปิดคลุมผ้าใบบริเวณกระบะรถบรรทุกให้มีติดก่อนออกจากโรงโม่และควบคุมน้ำหนักบรรทุกตามที่กฎหมายกำหนด

มติในที่ประชุม: รับทราบ

วาระการประชุมที่ 2 เรื่องเพื่อพิจารณา

- ไม่มี

วาระการประชุมที่ 3 เรื่องอื่นๆ



บริษัท บุญศิลารัตน์ จำกัด

สำนักงาน : ๑/๑ หมู่ 4 ตำบลคลองกาว อำเภอบ้านโป่ง จังหวัดราชบุรี 20220 เบอร์โทร : 038-272020 โทรสาร : 038-795579

เลิกประชุม เวลา 11.30 น.

(นายสุทนต์ ตั้งเทวาประสิทธิ์)

ประธานกองทุน



เอกสารสนับสนุนกิจกรรมมวลชนสัมพันธ์





บริษัท บุญศิลารัตน์ จำกัด

สำนักงาน : 9/9 หมู่ 4 ตำบลคลองกาวี อำเภอบ้านฉาง จังหวัดชลบุรี 20220 โทรศัพท์ : 038-272020 โทรสาร : 038-795579

กองทุนพัฒนาหมู่บ้านรอบพื้นที่เหมืองแร่

กองทุนเฝ้าระวังสุขภาพ

โครงการตรวจสุขภาพประชาชนประจำปี รอบเขตพื้นที่เหมืองแร่/โรงโม่หิน ปี 2568

งบประมาณ 100,000 บาท

รอบวันที่ 23 มีนาคม พ.ศ.2568



บริษัท บุญศิลารัตน์ จำกัด

สำนักงาน : 9/9 หมู่ 4 ตำบลคลองกาวี อำเภอบ้านฉาง จังหวัดชลบุรี 20220 โทรศัพท์ : 038-272020 โทรสาร : 038-795579

กองทุนพัฒนาหมู่บ้านรอบพื้นที่เหมืองแร่

กองทุนเฝ้าระวังสุขภาพ

สนับสนุนอาหารและเครื่องดื่มหรือของขวัญ

สำหรับโครงการส่งเสริมพัฒนาการเด็กและเยาวชน ประจำปี 2568

งบประมาณ 50,000 บาท



สนับสนุนของขวัญของรางวัลงานวันเด็กแห่งชาติโรงเรียนบ้านมาคด้า ประจำปี 2568

งบประมาณ 20,000 บาท





บริษัท บุญศิลาภัณฑ์ จำกัด

สำนักงาน : 819 หมู่ 4 ตำบลคลองแก้ว อำเภอแม่แตง จังหวัดเชียงใหม่ 20220 เบอร์โทร : 038-272020 โทรสาร : 038-795579

กองทุนพัฒนาหมู่บ้านรอบพื้นที่เหมืองแร่

กองทุนเฝ้าระวังสุขภาพ

สนับสนุนการจัดงานวัดเขาตมร่มโพธิ์ทอง ประจำปี 2568

งบประมาณ 10,000 บาท



แผนปฏิบัติการประจำปี ๒๕๖๕



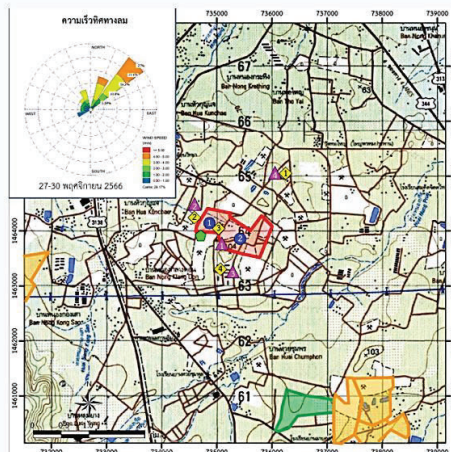

ผลการปฏิบัติตามมาตรการป้องกันและแก้ไข  
ผลกระทบสิ่งแวดล้อมและผลการติดตาม  
ตรวจสอบผลกระทบสิ่งแวดล้อม



จากการตรวจวัดคุณภาพอากาศ  
มีค่าอยู่ในเกณฑ์มาตรฐาน



จากการตรวจวัดระดับเสียง  
มีค่าอยู่ในเกณฑ์มาตรฐาน

ผลการปฏิบัติตามมาตรการป้องกันและแก้ไข  
ผลกระทบสิ่งแวดล้อมและผลการติดตาม  
ตรวจสอบผลกระทบสิ่งแวดล้อม



จากการตรวจวัดความสิ้นเสีย  
มีค่าอยู่ในเกณฑ์มาตรฐาน



จากการตรวจวัดคุณภาพน้ำใต้ดิน ดัชนี  
ส่วนใหญ่มีค่าอยู่ในเกณฑ์กำหนด  
ที่เหมาะสมตามมาตรฐานกำหนด

ช่องทางการรับเรื่องร้องเรียน



080-091-7442  
แผนกความปลอดภัยและสิ่งแวดล้อม

081-492-8906  
แผนกบุคคล



siriluk.bunsilarat@gmail.com



บริษัท บุญศิริลาตน์ จำกัด





### รายละเอียดกิจกรรมของโครงการ

- บริษัท บุญศิลารัตน์ จำกัด
- ประทานบัตรเลขที่ 33210/16514  
เนื้อที่ 404-0-66ไร่ หมู่ 4  
ตำบลคลองทิว อำเภอบ้านบึง  
จังหวัดชลบุรี
- จะทำการระเบิดเหมือง  
ในช่วงเวลา 16.00-17.00 น.

### ความต้องการบุคลากร

- กำหนดให้มีการจ้างแรงงานใน  
ท้องถิ่น พร้อมทั้งกำหนดจ้างงาน  
ให้เป็นไปตามวุฒิการศึกษาและ  
ความสามารถหรือเกณฑ์ที่  
โครงการกำหนด

### ผลประโยชน์ต่อชุมชน



โครงการตรวจสอบสุขภาพประชาชน  
ประจำปี ปี 2568  
100,000 บาท



กิจกรรมเนื่องในงานประเพณีบุญกอง  
ข้าว หมู่ที่ 9 บ้านหนองกลางดอน  
10,000 บาท



โครงการส่งเสริมพัฒนาการเด็ก  
และเยาวชนประจำปี 2568  
50,000 บาท

### ผลประโยชน์ต่อชุมชน



โครงการจัดงานวัดเขาดิน  
ประจำปี 2568  
10,000 บาท

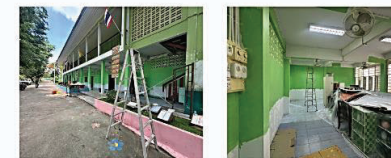

โครงการปรับปรุงอาคารเรียน  
โรงเรียนบ้านมาบคล้า  
20,000 บาท

ภาคผนวก จู

เอกสารผลการตรวจสอบสภาพพนักงาน

เอกสารผลการตรวจสอบภาพพนักงาน ประจำปี 2567

เอกสารผลการตรวจสอบภาพพนักงานใหม่



เอกสารบันทึกสถิติการเกิดอุบัติเหตุ  
ระหว่างเดือนมกราคม-มิถุนายน 2568



บริษัท บุญศิลารัตน์ จำกัด

สำนักงาน : ๑๑ หมู่ 4 ตำบลคลองกู่ อำเภอบ้านโป่ง จังหวัดชลบุรี 20220 เบอร์โทร : 038-272020 โทรสาร : 038-795579

เอกสารบันทึกการเกิดอุบัติเหตุในปี 2568

สรุปสถิติการประสบอันตราย ระหว่างเดือน มกราคม ถึง มิถุนายน พ.ศ. 2568

แผนก	เดือน	จำนวนลูกจ้าง	จำนวนลูกจ้างที่ประสบอันตราย (คน)						
			รวม	ตาย	ทุพพลภาพ	สูญเสียอวัยวะบางส่วน	หยุดงานเกิน 3 วัน	หยุดงานไม่เกิน 3 วัน	ไม่หยุดงาน
แผนกตักขน	มกราคม	27	-	-	-	-	-	-	-
	กุมภาพันธ์	30	-	-	-	-	-	-	-
	มีนาคม	30	-	-	-	-	-	-	-
	เมษายน	30	-	-	-	-	-	-	-
	พฤษภาคม	30	-	-	-	-	-	-	-
	มิถุนายน	30	-	-	-	-	-	-	-
แผนกเจาะอัด	มกราคม	13	-	-	-	-	-	-	-
	กุมภาพันธ์	13	-	-	-	-	-	-	-
	มีนาคม	13	-	-	-	-	-	-	-
	เมษายน	13	-	-	-	-	-	-	-
	พฤษภาคม	13	-	-	-	-	-	-	-
	มิถุนายน	13	-	-	-	-	-	-	-



ลงชื่อ.....  
(นายศิรินทร์ ตั้งเทวาประสิทธิ์)  
ผู้จัดการทั่วไป



บริษัท บุญศิลารัตน์ จำกัด

สำนักงาน : ๑๑ หมู่ 4 ตำบลคลองกู่ อำเภอบ้านโป่ง จังหวัดชลบุรี 20220 เบอร์โทร : 038-272020 โทรสาร : 038-795579

สรุปสถิติการประสบอันตราย ระหว่างเดือน มกราคม ถึง มิถุนายน พ.ศ. 2568

แผนก	เดือน	จำนวนลูกจ้าง	จำนวนลูกจ้างที่ประสบอันตราย (คน)						
			รวม	ตาย	ทุพพลภาพ	สูญเสียอวัยวะบางส่วน	หยุดงานเกิน 3 วัน	หยุดงานไม่เกิน 3 วัน	ไม่หยุดงาน
แผนกบัญชี	มกราคม	1	-	-	-	-	-	-	-
	กุมภาพันธ์	1	-	-	-	-	-	-	-
	มีนาคม	1	-	-	-	-	-	-	-
	เมษายน	1	-	-	-	-	-	-	-
	พฤษภาคม	1	-	-	-	-	-	-	-
	มิถุนายน	1	-	-	-	-	-	-	-
แผนกสิ่งแวดลอม	มกราคม	5	-	-	-	-	-	-	-
	กุมภาพันธ์	6	-	-	-	-	-	-	-
	มีนาคม	6	-	-	-	-	-	-	-
	เมษายน	6	-	-	-	-	-	-	-
	พฤษภาคม	6	-	-	-	-	-	-	-
	มิถุนายน	6	-	-	-	-	-	-	-



ลงชื่อ.....  
(นายศิรินทร์ ตั้งเทวาประสิทธิ์)  
ผู้จัดการทั่วไป



บริษัท บุญศิลารัตน์ จำกัด

สำนักงาน : 9/9 หมู่ 4 ตำบลคลองกู่ อำเภอบ้านมอญ จังหวัดชลบุรี 20220 เบอร์โทร : 038-272020 โทรสาร : 038-795579

สรุปสถิติการประสบอันตราย ระหว่างเดือน มกราคม ถึง มิถุนายน พ.ศ. 2568

แผนก	เดือน	จำนวนลูกจ้าง	จำนวนลูกจ้างที่ประสบอันตราย (คน)						
			รวม	ตาย	ทุพพลภาพ	สูญเสียอวัยวะ บางส่วน	หยุดงานเกิน 3 วัน	หยุดงานไม่ เกิน 3 วัน	ไม่หยุดงาน
แผนกขาย	มกราคม	2	-	-	-	-	-	-	-
	กุมภาพันธ์	2	-	-	-	-	-	-	-
	มีนาคม	2	-	-	-	-	-	-	-
	เมษายน	2	-	-	-	-	-	-	-
	พฤษภาคม	2	-	-	-	-	-	-	-
	มิถุนายน	2	-	-	-	-	-	-	-
แผนกรถตัด	มกราคม	6	1	-	-	-	/	-	-
	กุมภาพันธ์	8	-	-	-	-	-	-	-
	มีนาคม	6	-	-	-	-	-	-	-
	เมษายน	6	-	-	-	-	-	-	-
	พฤษภาคม	6	-	-	-	-	-	-	-
	มิถุนายน	6	-	-	-	-	-	-	-



ลงชื่อ.....  
(นายศิรินทร์ ตั้งเทวาประสิทธิ์)  
ผู้จัดการทั่วไป



บริษัท บุญศิลารัตน์ จำกัด

สำนักงาน : 9/9 หมู่ 4 ตำบลคลองกู่ อำเภอบ้านมอญ จังหวัดชลบุรี 20220 เบอร์โทร : 038-272020 โทรสาร : 038-795579

สรุปสถิติการประสบอันตราย ระหว่างเดือน มกราคม ถึง มิถุนายน พ.ศ. 2568

แผนก	เดือน	จำนวนลูกจ้าง	จำนวนลูกจ้างที่ประสบอันตราย (คน)						
			รวม	ตาย	ทุพพลภาพ	สูญเสียอวัยวะ บางส่วน	หยุดงานเกิน 3 วัน	หยุดงานไม่ เกิน 3 วัน	ไม่หยุดงาน
แผนกส่วนผลิต	มกราคม	9	-	-	-	-	-	-	-
	กุมภาพันธ์	9	-	-	-	-	-	-	-
	มีนาคม	11	-	-	-	-	-	-	-
	เมษายน	11	-	-	-	-	-	-	-
	พฤษภาคม	11	-	-	-	-	-	-	-
	มิถุนายน	11	-	-	-	-	-	-	-
แผนกไฟฟ้า	มกราคม	3	-	-	-	-	-	-	-
	กุมภาพันธ์	3	-	-	-	-	-	-	-
	มีนาคม	3	-	-	-	-	-	-	-
	เมษายน	3	-	-	-	-	-	-	-
	พฤษภาคม	3	-	-	-	-	-	-	-
	มิถุนายน	3	-	-	-	-	-	-	-



ลงชื่อ.....  
(นายศิรินทร์ ตั้งเทวาประสิทธิ์)  
ผู้จัดการทั่วไป



บริษัท บุญศิริรัตน์ จำกัด

สำนักงาน : 9/9 หมู่ 4 ตำบลคลองก๊ว อำเภอบ้านบึง จังหวัดชลบุรี 20220 เบอร์โทร : 038-272020 โทรสาร : 038-795579

สรุปสถิติการประสบอันตราย ระหว่างเดือน มกราคม ถึง มิถุนายน พ.ศ. 2568

แผนก	เดือน	จำนวนลูกจ้าง	จำนวนลูกจ้างที่ประสบอันตราย (คน)						
			รวม	ตาย	ทุพพลภาพ	สูญเสียอวัยวะบางส่วน	หยุดงานเกิน 3 วัน	หยุดงานไม่เกิน 3 วัน	ไม่หยุดงาน
แผนกโยธา	มกราคม	1	-	-	-	-	-	-	-
	กุมภาพันธ์	1	-	-	-	-	-	-	-
	มีนาคม	1	-	-	-	-	-	-	-
	เมษายน	1	-	-	-	-	-	-	-
	พฤษภาคม	1	-	-	-	-	-	-	-
	มิถุนายน	1	-	-	-	-	-	-	-
แผนกซ่อมบำรุง	มกราคม	3	-	-	-	-	-	-	-
	กุมภาพันธ์	3	-	-	-	-	-	-	-
	มีนาคม	3	-	-	-	-	-	-	-
	เมษายน	3	-	-	-	-	-	-	-
	พฤษภาคม	3	-	-	-	-	-	-	-
	มิถุนายน	3	-	-	-	-	-	-	-



ลงชื่อ.....  
(นายศิรินทร์ ตั้งเทวาประสิทธิ์)  
ผู้จัดการทั่วไป



บริษัท บุญศิริรัตน์ จำกัด

สำนักงาน : 9/9 หมู่ 4 ตำบลคลองก๊ว อำเภอบ้านบึง จังหวัดชลบุรี 20220 เบอร์โทร : 038-272020 โทรสาร : 038-795579

สรุปสถิติการประสบอันตราย ระหว่างเดือน มกราคม ถึง มิถุนายน พ.ศ. 2568

แผนก	เดือน	จำนวนลูกจ้าง	จำนวนลูกจ้างที่ประสบอันตราย (คน)						
			รวม	ตาย	ทุพพลภาพ	สูญเสียอวัยวะบางส่วน	หยุดงานเกิน 3 วัน	หยุดงานไม่เกิน 3 วัน	ไม่หยุดงาน
แผนกความปลอดภัย	มกราคม	1	-	-	-	-	-	-	-
	กุมภาพันธ์	1	-	-	-	-	-	-	-
	มีนาคม	1	-	-	-	-	-	-	-
	เมษายน	1	-	-	-	-	-	-	-
	พฤษภาคม	1	-	-	-	-	-	-	-
	มิถุนายน	1	-	-	-	-	-	-	-



ลงชื่อ.....  
(นายศิรินทร์ ตั้งเทวาประสิทธิ์)  
ผู้จัดการทั่วไป